Prima.

Prijatelj mog doma.

interijeri 2024.

Sadržaj

Dobrodošli u Prima svijet

2 NAMJEŠTAJ HRVATSKE PROIZVODNJE

4 100% TVOJE - OTKRIJTE UŽITAK KUPOVINE

Uređenje koje inspirira

6 DIZAJNIRAJTE SVOJ DOM

10 BALANS TOPLOG MINIMALIZMA I TIHOG LUKSUZA

18 MALI PROSTOR, VELIKI SKLAD

24 SPOJ PRIRODE I DOBROG UKUSA

32 ODMOR UZ ŠUMOVE MORA

Opremite svoje interijere

40 UGRADBENI ORMARI

44 KUHINJE S KARAKTEROM

62 BLAGOVAONICE KREIRANE ZA DRUŽENJA

70 DNEVNE SOBE STVORENE ZA UŽIVANJE

86 FILOZOFIJA MODERNOG UREDA

88 DJEČJE SOBE UREĐENE S LJUBAVLJU

94 SPAVAĆE SOBE KOJE GARANTIRAJU BUĐENJE S OSMIJEHOM

104 MODERNA TRANSFORMACIJA KUPAONICE

108 PRIČA O VAŠEM DOMU POČINJE U PREDSOBLJU

110 NAMJEŠTAJ ZA VRT I RELAKSACIJU

SKENIRAJ ME

Kao najveći proizvođač namještaja u regiji, Prima dizajnira namještaj koji svojim izgledom slijedi svjetske trendove i želje kupaca. Naš namještaj svojom razinom kvalitete materijala, funkcionalnosti i rješenja gradi povjerenje te omogućuje kupcima da urede ono najvažnije, svoj dom, potpuno po svojim željama i po prihvatljivoj cijeni.

Veseli nas što smo prijatelji vašeg doma već gotovo 30 godina. U katalogu pred vama predstavljamo ponudu kvalitetnog namještaja i inovativna rješenja koja vam omogućuju da kreirate svoj jedinstveni stil. Nudimo mogućnost dostave i montaže te kreiramo novi izgled doma svojom uslugom dizajna interijera, zaokružujući time priču o kompletnom opremanju doma. Svojim kupcima pružamo jedinstvenu mogućnost opremanja doma u istom stilu uz garanciju kvalitete proizvoda i isporuku na vrijeme.

Naš katalog ne nabraja samo nove proizvode, već je poziv na putovanje kroz prostor, kroz svaku prostoriju – u našem katalogu vaš dom se pretvara u priču o vašem životu.

Prima namještaj nije samo atraktivan, nego je i osmišljen kako bi odgovarao modernom načinu života. Zato vam predstavljamo dizajnom i funkcijama još moderniji namještaj te još naprednije usluge koje će vam omogućiti da personalizirate svaki komad namještaja iz naše ponude, odnosno da ga prilagodite sebi i svom prostoru. Otkrijte naša suvremena dizajnerska rješenja koja su još bliža vama, vašoj obitelji i vašem životnom stilu.

Želimo vam pružiti iskustvo koje će vas inspirirati da uživate u svakom trenutku provedenom u svom domu.

Mirjana i Renato Radić

Mirjana i Renato Radić, vlasnici Prima grupe

Namještaj hrvatske proizvodnje

Unaprijedite svaku prostoriju najkvalitetnijim namještajem koji nosi pečat jedinstvenosti.

Koristeći vrhunske materijale ulažemo u trajnost proizvoda za koje želimo da se jednako ističu i dizajnom i kvalitetom, a zato što su jedinstveni lako je postići harmoniju u interijeru.

Vaše jutarnje kave, obiteljska okupljanja, trenuci radosti i opuštanja… Svakodnevan život i potrebe kupaca za nas su već gotovo tri desetljeća nepresušan izvor inspiracije. Funkcionalnost našeg namještaja proizlazi iz pažljivog promišljanja o vašim stvarnim potrebama. Svaki komad donosi udobnost i ljepotu prostoru, ali i odjek vlastitog stila.

Naš dizajn je jedinstven na tržištu – jedini nudimo mogućnost opremanja svih prostorija doma u istom stilu, bojama i materijalima po želji kupca, bilo da je riječ o tapeciranom ili pločastom namještaju. Prima namještajem postići ćete harmoniju i kreirati ugodan prostor za život.

Imamo razgranatu maloprodajnu mrežu s gotovo 70 salona na tržištu jugoistočne Europe, a zahvaljujući vlastitim proizvodnim pogonima imamo potpunu kontrolu nad svakim korakom, od odabira najkvalitetnijih materijala do promišljenog dizajna. Kroz vlastiti proces proizvodnje, istražujemo nove ideje i materijale, uvodimo inovacije i tako stvaramo proizvode koji se izdvajaju iz mase. Krajnji cilj je ponuditi vam uvijek bolje, modernije, funkcionalnije i naprednije rješenje kako biste se mogli inspirirati i oblikovati svoj dom najboljim namještajem po svom ukusu.

Izazovi vašeg svakodnevnog života inspiriraju nas u stvaranju prilagodljivih rješenja, namještaja koji evoluira s vašim potrebama. Želimo unaprijediti vaš životni prostor, zato svaki komad namještaja nosi pečat jedinstvenosti, budi izraz stila i osobnosti te transformira prostor u dom.

Jedna od najvažnijih karika u proizvodnji su naši stručni zaposlenici koji vaš namještaj precizno izrađuju u pogonima opremljenim najmodernijom tehnologijom.

100% tvoje

OTKRIJTE UŽITAK KUPOVINE U NAŠIM SALONIMA

↑ **INFORNACIJE NADOHVAT RUKE** Kako bi se kupci zaljubili u namještaj i lakše ga vizualizirali u svom interijeru, osmislili smo niz prodajnih alata u vidu letaka, kataloga i plakata koje možete pronaći u salonu.

↑ **PRIMA KLUB** Prima nagraduje vašu vjernost, stoga učlanite se u Prima klub i uživajte u brojnim pogodnostima. U bilo kojem Prima salonu zatražite pristupnicu, a nakon što ju ispunite i potpišete, predajte je na blagajni. Učlanite se u Prima klub i ostvarite popust uz svaku kupovinu!

← **3D PLANIRANJE** Kupcima pružamo mogućnost personalizacije namještaja, zato naši saloni imaju prostor za 3D planiranje. Pločasti dekori, tkanine, ručkice – sve je izloženo nadohvat ruke, a kupci su pozvani da opipaju materijale i dožive teksture. Kako bi kupci mogli istražiti sve mogućnosti dizajna i prilagoditi ga 100% sebi i svom prostoru, pružamo im potrebne alate i stručnu podršku.

Studio za dizajn

↑ **STUDIO ZA DIZAJN** Posve izdvojeni Studio za dizajn pruža individualno iskustvo kupovine. Tu naši dizajneri interijera s kupcem neometano mogu dogovoriti svaki detalj uređenja stana ili pak određene prostorije te kreirati digitalnu vizualnu predodžbu, ali i fizičku uz pomoć raznih uzoraka materijala.

→ **ZA ŽIVOT SA STILOM** Potičemo kupce na aktivnije sudjelovanje u kreaciji vlastitog doma kako bi stvorili osjećaj ponosa i zadovoljstva.

← **100% PRISTUPAČNI** Posjetite najbliži Prima salon gdje će vas dočekati prodajni savjetnici koji će vam pomoći pri odabiru namještaja i dekoracija po mjeri i stilu vašeg doma.

Prima café

PRIMA CAFÉ Kako bi naši kupci uživali u salonu kao da su kod kuće, pozivamo ih da predahnu od kupovine i opuste se na udobnom vrtnom namještaju uz šalicu kave u Prima caféu.

Dizajnirajte SVOJ DOM

Inspirirajte se i otkrijte sve pogodnosti dizajna interijera u Prima salonima!

Volite li više zagasite nijanse ili pastelne? Želite li kombinirati dekore? Koji stil preferirate? S kojom veličinom prostora raspolažete? Želite li naglasiti prirodne materijale, poput masiva bukve? Ručkice ili *tip-on*? A što kažete na staklene elemente?

Recimo da uređujete kuhinju i blagovaonicu u svom domu, apartmanu ili kući za odmor – realnost je da postoji cijeli niz detalja koje treba imati na umu pri planiranju, odabiru i dizajniranju. Isti je slučaj i s uređenjem ostalih prostorija doma poput udobne dnevne ili spavaće sobe.

Kako biste uživali u cijelom procesu bez imalo stresa, najjednostavnije rješenje je obratiti se profesionalnim dizajnerima interijera.

Dizajn interijera je sve popularnija usluga jer se sve više prepoznaje vrijednost koju profesionalni dizajneri interijera donose u kreiranju prostora koji odgovaraju potrebama i željama klijenata. Riječ je o ulaganju u budućnost jer lijepi interijeri donose dugoročne koristi poput povećanja vrijednosti nekretnine. Zato i Prima grupa svojim kupcima nudi uslugu dizajna interijera.

Naši stručni i predani dizajneri interijera pomoći će vam da u bogatoj Prima ponudi pronađete idealno rješenje za svoj interijer, neovisno o stilu, veličini budžeta i kvadraturi s kojom raspolažete.

Fotografije: Sanja Tušek

"Pravi je užitak pomoći kupcu pretočiti ideje i zamisli u prostoriju o kojoj mašta."

MAJA BRAJČIĆ, DIZAJNERICA INTERIJERA

DOGOVORITE DIZAJN SVOG INTERIJERA U svim Prima salonima očekuju vas dizajneri interijera uz čiju stručnu pomoć lako možete ostvariti svoju viziju savršenog interijera, a možete im se javiti i putem e-mail adrese: *dizajn.interijera@prima-namjestaj.hr* kako biste dogovorili privatni sastanak.

Individualan pristup svakom kupcu polazišna je točka usluge. Stručni dizajneri ugostit će vas u modernom Priminom Studiju za dizajn interijera, koji je izdvojen od ostatka salona. Na privatnom sastanku dizajneri će vam se u potpunosti posvetiti kako bi prema vašim željama i potrebama dizajnirali vaš prostor.

Realistično rješenje izrađuje se u 3D CAD sustavu koji omogućuje detaljni 3D prikaz vašeg novog životnog prostora te prostorni plan namještaja i dekoracija.

PUT DO VAŠEG DOMA ZAPOČINJE U NAŠEM SALONU
Prema vizualizaciji naručuje se namještaj koji se proizvodi u našim tvornicama, a uz pomoć naših dostavljača stiže na bilo koju adresu u Hrvatskoj. Stručni monteri u vašem će domu složiti namještaj u kojem ćete dugo uživati.

Usluga dizajna interijera dostupna je u svim našim salonima diljem Hrvatske. Osmišljena je kako bismo vam olakšali put do idealnog rješenja koje najbolje odgovara svim vašim željama i potrebama.

PREPUSTITE SE U RUKE STRUČNIH DIZAJNERA
Kompletan dom, projekt spavaće sobe ili samo kuhinje, kuća za odmor, apartmani, uredi, hoteli ili poslovni prostori - nema interijera koji neće zaintrigirati maštu naših dizajnera. Dogovorite svoj termin u Studiju za dizajn interijera i uživajte u procesu kreiranja doma.

DO DOMA IZ SNOVA U SAMO PAR KORAKA
Sjajno je ako na sastanak već dođete s fotografijama interijera, namještaja i dekoracija koje vam se sviđaju. Inspiraciju za uređenje svojih interijera lako ćete pronaći i na stranicama ovog kataloga. Do doma o kojem sanjate dijeli vas samo nekoliko jednostavnih koraka koje uključuje proces dizajna interijera u Primi:

- Kontakt salona
- Upoznavanje
- Dogovaranje usluge
- Izlazak na teren i izmjera prostora
- Prijedlog idejnog rješenja
- Narudžba namještaja i dekoracija
- Nadzor dostave i montaže
- Dekoriranje
- Završni posjet

Kako biste uživali u kreiranju svog doma, najjednostavnije rješenje je obratiti se profesionalnim dizajnerima interijera i obaviti sve bez trunke stresa.

Članovi Prima kluba ostvaruju uštedu od 20% na uslugu dizajna interijera.

Balans toplog minimalizma i tihog luksuza

Otkrijte i vi užitak života u obiteljskom domu koji besprijekorno stapa minimalističku estetiku s detaljima koji odaju dojam raskošne udobnosti i vrhunske kvalitete.

1. KAT

PRIZEMLJE

PODRUM

Četverosobna kuća
220 m² + 16 m² terasa

1 DNEVNA SOBA
2 BLAGOVAONICA I KUHINJA
3 TERASA
4 KUPAONICA
5 OSTAVA
6 DJEČJA SOBA
7 DJEČJA SOBA
8 DJEČJA SOBA
9 SPAVAĆA SOBA
10 KUPAONICA
11 KUPAONICA
12 OSTAVA
13 KUPAONICA
14 PODRUM VINOTEKA
15 RADNA SOBA

Kako u modernim, minimalistički i luksuzno uređenim kućama postići da se svaki član obitelji osjeća "kao kod kuće"? Dovoljno je izazovno uskladiti različite potrebe i osobnosti, a kako još k tome istaknuti sofisticiranu estetiku interijera bez odmicanja od udobnosti i *cozy* atmosfere? Imamo par dizajnerskih trikova!

OPTIMA NEXT, kuhinja po mjeri, sastav sa slike, drveni dio (aparati i korito nisu uključeni u cijenu, cijene su informativnog karaktera), **7.915,84 €**.
MONDO, polubarska stolica, Š45 x D56 x V99,5 cm, sjedište poliuretanska pjena, nogice crni mat metal, **173,44 €**.

Kada kuću dijeli velika obitelj, kombiniranje različitih stilova, preferencija i interesa u interijeru zna biti izazovno. Kako bi se kreirao jedinstveni interijer u kojem se svaki član obitelj može opustiti i izraziti svoju osobnost, potrebno je postići ravnotežu u interijeru, a pritom zadržati visoku razinu udobnosti.

Spletom kompromisa, ali i suvremenih uvjeta dizajna interijera nastao je *minimaluxe*, odnosno minimalistički luksuz, koji se temelji na postizanju ravnoteže. To je dom koji je sofisticiran, ali još uvijek iznimno udoban i topao, obogaćen osobnim elementima.

Birajte neutralnu temeljnu paletu boja s nježnim tonovima koji odišu toplinom i udobnošću te kvalitetne materijale kao što su mramor, drvo i metali koji će dodati dubinu i teksturu interijerima.

DESNO: TOLEDO, uredski stol, Š98 x D100 x V69,5-117,5 cm, **431,25 €**. **MONTANA**, modularna stolica, Š68 x D68 x V138,5 cm, **218,99 €**. **WILD**, stolna svjetiljka, Atmosphera, Š12 x D26 x V46 cm, **31,00 €**.

Odabir modernog i kvalitetnog namještaja igra ključnu ulogu u postizanju *minimaluxe* estetike. Udobnost je iznimno važna, kao i kvaliteta, a mali detalji otkrit će tihu notu luksuza.

Dramatičan i razmetljivo glamurozan namještaj ili dekoracije odavno nisu *in*, posebice kada se radi o uređenju doma. Ne želite dom koji je hladan i u kojem je sve složeno kao u muzeju. Razigranost, udobnost, toplina i visoka kvaliteta neka vam budu nit vodilja pri uređenju. Zaboravite na dekoracije jarkih boja s kojih se ističe ime brenda. Inspirirajte se Prima ponudom te profinjenost tihog luksuza u svoj dom unesite kvalitetnim namještajem izrađenim po mjeri poput kuhinje i ugradbenog ormara. Birajte namještaj s upečatljivim detaljima kao što su tapecirani krevet Albert s impozantnim uzglavljem te blagovaonski stolovi Ordos i Ikano, besprijekorne izrade s modernim postoljem.

LIJEVO: LIBERTA, TV viseći element 2L, sastav na slici uključuje 3 elementa, **1.704,99 €**. **TOPEKA NATUR**, klub stolić x 2 kom: Ø75 cm, V42 cm, **192,19 €** / Ø65 cm, V37 cm, **145,31 €**.

Zagrljaj udobnosti

Udobnost je ključna, ali to ne znači da trebate žrtvovati stil - birajte namještaj koji istovremeno pruža osjećaj udobnosti i estetsku privlačnost poput Primo kutne garniture Barcelona. Pri odabiru drvnih dekora i tapeciranog namještaja najbolje se voditi neutralnom, svijetlom paletom boja. Neka vas inspiriraju boje koje pronalazite u prirodi, a harmoniju date prostoru kroz povećete nijanse u ovim prostorijama.

BARCELONA, modularna garnitura, Š275 x D204 x V83 cm, sastav 01MM + 1,5SF + 1F, **1.360,00 €**. **WOMEN**, slika s okvirom, Atmosphera, Š58 x D3 x V78 cm, **29,50 €**. **MONDO**, fotelja, Š97 x D63 x V96,5 cm, **176,25 €**. **IKANO**, stol, Š160 x D80 x V76,5 cm, **459,00 €**.

ALBERT, tapecirani krevet, Š175 x D227 x V124 cm, **1.110,00 €**.
ADEO, noćni ormarić tip 2, Š50 x D47,5 x V63 cm, **158,39 €**.
MACARON, taburea, COCO maison, visina 43 cm, **266,86 €**.

VRIJEME ZA MENE U modernim interijerima kombinacijom različitih materijala postiže se zanimljiva teksura i unosi se viši sofisticiranosti. Atraktivno je kombinirati drvo sa staklom ili metalom kako bi se postigla kontrastna estetika kao što je to u kupaonici Indy koja donosi luksuz u najintimniju prostoriju modernog doma.
Š100 x D60 x V40,5 cm, ogledalo: 90 x 90 cm, **759,01 €**.

U ugradbenom ormaru svaka sitnica ima svoje mjesto. Održati sve urednim je jednostavnije kada vam je sve vidljivo, zato su staklene fronte na ormaru praktičan odabir, posebice kada se radi o tinejdžerskoj sobi.

TRENTON, radni stol, Š139 x D60 x V75 cm, **150,00 €**. **TRENTON**, ladičar sa zaključavanjem, Š43 x D55 x V63 cm, **104,38 €**.
ROSE, lux spring krevet s ladicom, Š164 x D215 x V110 cm, **919,00 €**. **NEVADA**, uredska stolica, Š70 x D70 x V140 cm, **298,43 €**.

INSPIRIRAJTE SE

1 NAM, Atmosphera, slika na platnu, Š58 x V78 cm, **28,00 €. 2 ANTON,** Atmosphera, svjetiljka stolna, **39,00 €. 3 DOWNTOWN,** modularna garnitura, **4.590,00 €. 4 MECA,** Atmosphera, zidni sat, **43,00 €. 5 LADY,** Atmosphera, stalak za nakit, **24,00 €. 6 PLANE,** Atmosphera, stolni sat, Š31,7 x D21,7 x V16,6 cm, **19,00 €. 7 ORDOS,** komoda, Š190 x D52 x V70 cm, ploča Nero Greco, **936,25 €. 8 SIRI,** COCO maison, vaza, visina 24 cm, **22,00 €. 9 CUBA,** Atmosphera, slika na platnu, Š60 x V90 cm, **35,00 €. 10 ALBA,** fotelja, Š70 x D64 x V87,5 cm, **195,00 €. 11 ORDOS,** stol na razvlačenje, Š160(+45) x D94 x V76 cm, ploča Nero Greco, postolje od masivnog drva hrasta, **1.699,50 €. 12 LIVING,** COCO maison, zdjela, promjer 39 cm, **20,00 €. 13 STALAK ZA ČASOPISE,** Atmosphera, **59,00 €. 14 SOFIA,** COCO maison, ukrasni jastučić, Š45 x V45 cm, **22,00 €. 15 VICTORIA,** klub stol, Ø80, **304,69 €,** Ø65, **271,88 €. 16 CHESTER,** COCO maison, tabure, visina 40 cm, **201,00 €.**

Mia Zadro
PRODUKT DIZAJNERICA

„Iako mora poštivati uvjete potrebne za kvalitetnu pohranu vina, podrumska vinoteka ne mora biti mala i prašnjava prostorija na koju je lako zaboraviti. Dodajte ugradbeni ormar, kuhinju sa šankom, stol sa stolicama i pretvorite svoj podrum u privatni *wine bar*, idealan za druženja."

Tajna vinoteka u podrumu sinonim je tihog luksuza. Ova estetika može se opisati kao nenametljiva, elegantna i svevremenska, a upravo su to atributi koji se vežu uz ugradbeni ormar za vino koji odiše elegancijom.

Kreiran je po mjeri, posebno dizajniran kako bi funkcionalnost bila maksimalna. Izrađen je od iverala u dekoru hrasta koji osim što pruža iznimno čvrstu strukturu, unosi rustikalnu eleganciju i toplinu u često hladan podrumski prostor.

Ovaj ormar nije samo mjesto za pohranu vina, to je centar užitka gdje se slave vinarstvo i vinogradarstvo. Zahvaljujući suvremenom dizajnu i posebnim dodacima poput držača za vinske čaše, ugradbeni ormar predstavlja spoj estetike, funkcionalnosti i strasti. Svaka boca je pažljivo pohranjena, čuva priču i karakter vina, odajući mu počast. Savršena temperatura podruma štiti kvalitetu i okus vina, dok police omogućavaju organiziranje prema godištima, vrstama i preferencijama.

Mali prostor, veliki sklad

Izbjegnite izazove i stres – neka uređenje prvog obiteljskog doma s malim djetetom bude uspomena za pamćenje.

LIBERTA, modularno predsoblje, sastav sa slike Š120,4 x D40,5 x V175 cm, **571,88 €.**

Vaš prvi obiteljski dom, onaj u koji ćete donijeti svoje dijete i u kojem ćete otkriti čari roditeljstva ostat će vam zauvijek u sjećanju. Dizajnirajte interijer planski i posvetite se detaljima kako bi stan postao dom u kojem ćete uživati u trenucima zajedništva.

Cilj je stvoriti ugodnu atmosferu za život i igru, a za to su vam potrebne boje. S obzirom na to da svjetlije boje reflektiraju svjetlost što prostore čini većim i prozračnim, mnogi se boje koristiti intenzivnije boje u manjim stanovima. U domovima s malom djecom važna je prisutnost jarkih boja jer potiču razvoj osjetila i stvaraju poticajno okruženje za razvoj djeteta. Zato odaberite jednu ili dvije boje koje će dominirati i koristite ih kao osnovnu paletu, intenzivne boje koristite na stražnjim zidovima kako biste stvorili osjećaj dubine, a za ravnotežu u interijeru ih kombinirajte s neutralnim tonovima.

↑ **VERTIKALNA ORGANIZACIJA** Prije kupovine namještaja razmotrite kako možete najbolje iskoristiti raspoloživi prostor. Kada je god moguće iskoristite visinu stana i slobodne zidove postavljanjem polica ili ormara koji se protežu do stropa. Namještaj za predsoblje odličan je primjer dobro iskorištene vertikalne pohrane. On pruža odličnu organizaciju garderobe i cipela, ali ostavlja slobodan podni prostor što doprinosi stvaranju dojma prostranog i otvorenog interijera.

→ **STRATEŠKO KREIRANJE UDOBNOSTI** Razmišljajte strateški kako biste štedjeli na prostoru i fokusirajte se na stvaranje udobnog i funkcionalnog središta dnevne sobe oko kojeg će se okupljati članovi obitelji ili gosti. Postavite kutnu garnituru, fotelju i klub stolić na način koji olakšava komunikaciju i druženje. Kako namještaj ne bi zauzeo sav prostor dnevne sobe birajte kutne garniture manjih dimenzija kreirane baš za interijere manje kvadrature poput modernog Denvera ili Alegre iz Prima asortimana.

DENVER, kutna garnitura, Š353 x D154 x V88 cm, lijevi, 208 x 136 cm, **699,00 €. EMERSON**, fotelja, Š64 x D80 x V89 cm, **201,56 €. TARIN**, klub stol, Ø70 cm, V36 cm, ploča hrast Chalet, noge metal crno mat, **52,81 €. PATCH**, ukrasni jastuci, Atmosphera, Š40 x V40 cm, **10,00 €. SKYLAR**, podna svjetiljka, COCO maison, Š40 x D30 x V165 cm, **222,00 €.**

Anita Šola
ARHITEKTICA

"Kada dizajnirate manju kuhinju radite ju po mjeri kako biste maksimalno iskoristili prostor. Pozicionirajte kuhinjske uređaje, poput pećnice, na razinu radne ploče kako bi vam se bilo lakše kretati po kuhinji. Šank pruža dodatan radni prostor, a služi i kao blagovaonica."

Nepogrešiva zelena

Sa zelenom ne možete pogriješiti, zato se popela visoko na listi najpopularnijih. Stručnjaci kažu da ovu boju možete uklopiti u baš svaku prostoriju doma. Ona opušta i osvježava prostor, u njega unosi dašak prirode te savršeno smiruje potičući kreativnost koja je u kuhinji uvijek dobrodošla.

AURORA, kuhinja po mjeri, sastav sa slike, drveni dio (aparati i korito nisu uključeni u cijenu, cijene su informativnog karaktera), **5.387,55 €**.
LAGO, poluborska stolica, 544,5 x 055 x V95,5 cm, sjedište poliuretanska pjena, noge crni mat metal, **168,75 €**.

Stan u gradu 47 m² + 13,50 m² terasa

1 DNEVNA SOBA
2 BLAGOVAONICA I KUHINJA
3 SPAVAĆA SOBA
4 DJEČJA SOBA
5 KUPAONICA
6 PREDSOBLJE
7 TERASA

CARSTVO SNOVA Nježne boje i prirodni materijali uz slatke detalje čine mirno i sigurno okruženje za bebu i roditelje. Kvalitetan namještaj organizirajte tako da svakodnevne rutine čini jednostavnijima.

OBLAK, dječji krevetić, 5144 x 078 x V83 cm, **155,34 €**. **OBLAK**, ormar, 3/1L, 6130 x 060 x V190 cm, **402,19 €**.
OBLAK, komoda za prematanje, 506 x 076 x V103 cm, **177,19 €**.

SONA - idealan krevet za opremanje apartmana
Idealan za opremanje hotela i apartmana, klasični francuski krevet Sona s vintage pečatom u dizajnu, ima mogućnost jednostavnog spajanja ili, pak, razdvajanja kreveta po potrebi u samo par poteza. Udobna džepičasta jezgra pruža vašem tijelu kvalitetnu potporu za potpuni odmor.

GORE: SONA, francuski krevet, sastav na slici uključuje dva kreveta dimenzije Š160 x D211 x V128 cm, **1.018,00 €**. **CVITA**, noćni ormarić 3L, korpus i fronta Chalet, Š54,2 x D40 x V60,5 cm, **140,00 €**. **CVITA**, toaletni stolić, korpus i fronta Chalet, Š80 x D55 x VT6,5 cm, **130,00 €**. **DESNO: RODOS**, kupaonica, sastav na slici, **401,25 €**.

U urbanom okruženju prostor je često ograničen i stanovi su manje kvadrature. Stvaranje modernog doma za obitelj, posebice ako je to vaš prvi zajednički dom, pravi je izazov, ali i prilika za kreativnost u dizajnu interijera.

Valja iskoristiti svaki centimetar prostora kako bi dom bio funkcionalan, udoban i estetski privlačan. Birajte namještaj po mjeri poput kuhinja iz Prima ponude te multifunkcionalni namještaj poput kreveta Sona s prostorom za pohranu ili kuhinjskog šanka koji uz dodatak barskih stolica čini blagovaonicu. Čak i ako ne preferirate minimalizam, držite se čiste estetike i pomno birajte dekoracije koje ćete izložiti kako biste na raspolaganju imali više prostora.

INSPIRIRAJTE SE

1 RAINBOW, Atmosphera, slika s okvirom, Š41,5 x V51,5 cm, **14,00 €**. **2 DEER,** Atmosphera, zidni džep, **6,50 €**. **3 BO,** COCO maison, stropna svjetiljka, Š66 x D66 x V160 cm, **360,00 €**. **4 OBLAK,** komoda 2V, Š160 x D42 x V86 cm, **177,19 €**. **5 FOX,** COCO maison, vaza, visina 13 cm, **22,00 €**. **6 FOX,** COCO maison, svijećnjak, visina 9 cm, **6,50 €**. **7 WONDER,** Atmosphera, ukras za zid, Š49,3 x D3 x V61,3 cm, **30,00 €**. **8 DACHSUND,** COCO maison, držač za knjige, promjer Š20 x D11 x V19 cm, **40,00 €**. **9 ASPEN,** kutna garnitura L/D, drvene nogice, Š226 x D138 x V83 cm, **599,00 €**. **10 VITA,** barska stolica, Š43,5 x D54 x V108 cm, nogice bukva crna, **121,68 €**. **11 ARUNA,** stol, Ø120, V76 cm, ploča stola hrast divlji svijetli, postolje stola crno mat, **299,25 €**. **12 BODIL,** COCO maison, vaza, visina 26 cm, **32,00 €**. **13 BODIL,** COCO maison, vaza, visina 33 cm, **37,00 €**. **14 BIRDIES,** COCO maison, dekoracija, 3 kom, **26,00 €**. **15 EARS,** Atmosphera, svjetiljka, Š12 x D18 x V31 cm, **16,00 €**. **16 MECA,** Atmosphera, stolić, Š51 x D51 x V49 cm, **54,00 €**. **17 TUFT,** Atmosphera, ukrasni jastučić, Š40 x V40 cm, **11,20 €**. **18 RAINBOW TUFT,** Atmosphera, ukrasni jastučić, Š38 x V38 cm, **14,00 €**. **19 FOX,** Atmosphera, ukrasni jastučić, Š39 x V39 cm, **11,20 €**.

Spoj prirode i dobrog ukusa

Kada je planinska kuća smještena u idili okruženoj šumom, planinama, rijekama ili jezerima, poseban je izazov urediti interijer ljepše od čarobnog eksterijera.

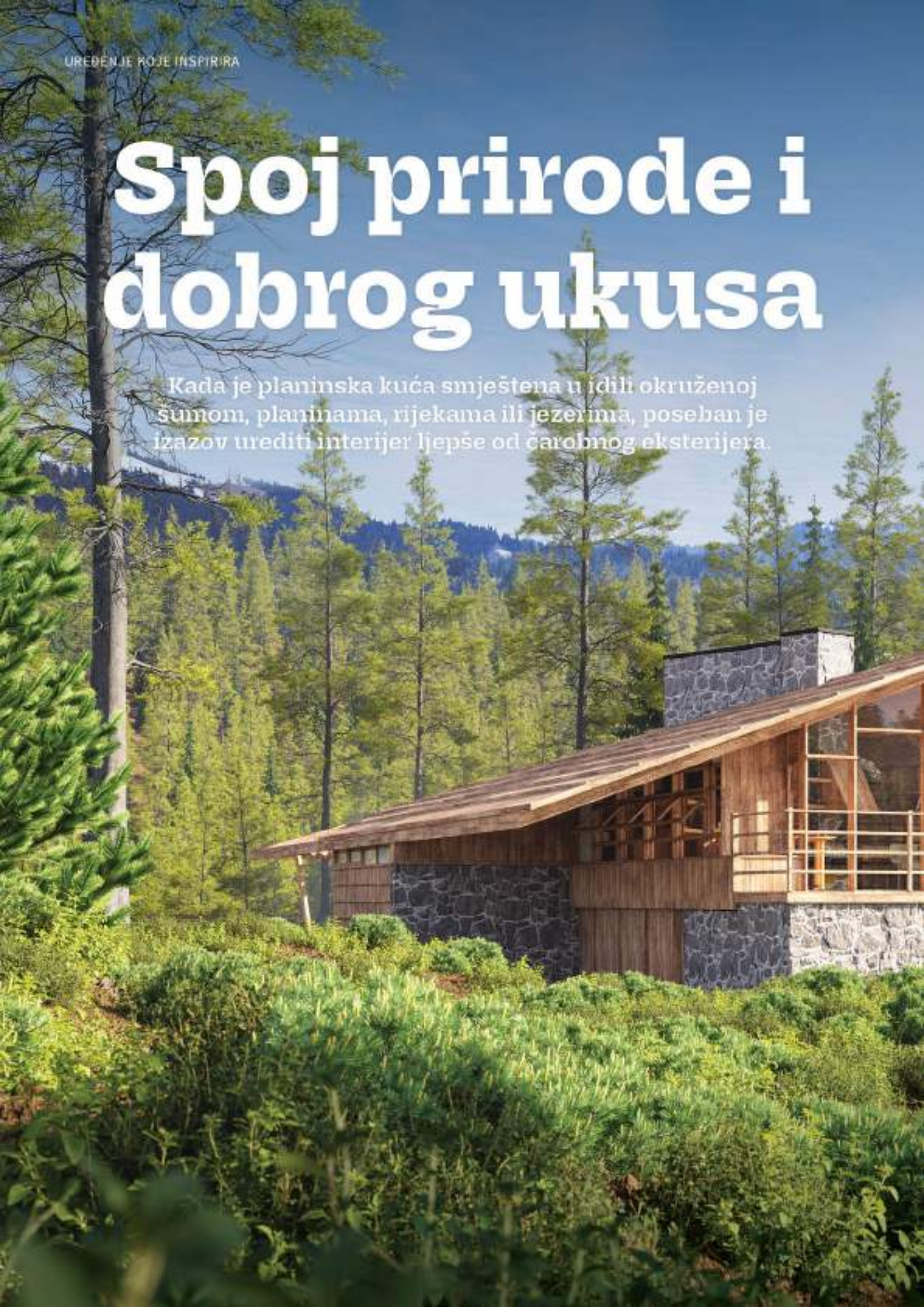

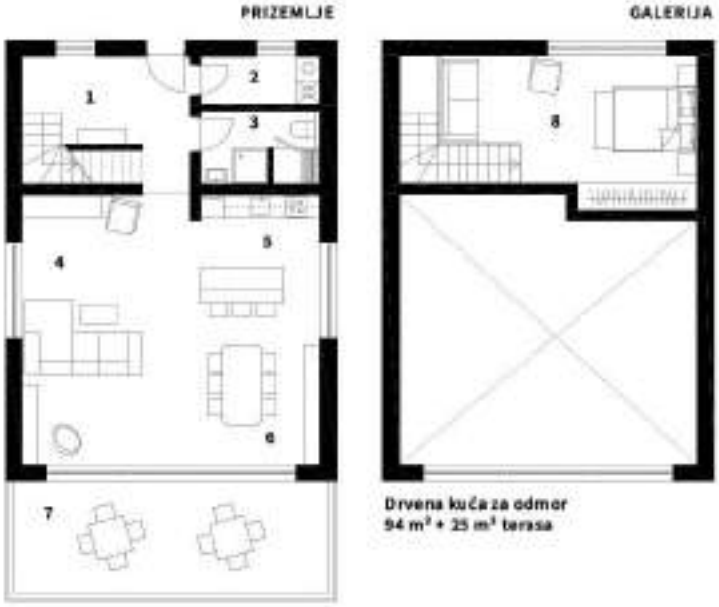

1 PREDSOBLJE
2 OSTAVA
3 KUPAONICA
4 DNEVNA SOBA
5 KUHINJA
6 BLAGOVAONICA
7 TERASA
8 SPAVAĆA SOBA

Drvena kuća za odmor
94 m² + 25 m² terasa

Planinske kuće nude mir, idealne su za bijeg od briga, problema i stresa. Omogućavaju vam da se povežete s prirodom i uživate u ljepoti tišine. Povremeni odmak od rutine i svakodnevice pomoći će vam da otkrijete čari obiteljskih druženja, a u ostatku godine planinska kuća mogla bi vam donijeti dobru zaradu od najma.

DRUŽENJA SA STILOM
Blagovaonica koja spaja toplinu prirodnih elemenata sa suvremenim dizajnom stvorena je za užitke. Veliki stol poput Sahare s impozantnim postoljem i modernom keramičkom pločom dominira blagovaonicom u planinskoj kući koja treba imati i dovoljan broj udobnih stolica kako bi svi mogli prisustvovati zajedničkim druženjima.

SAHARA, stol, Š90 x D180 x V76 cm, noge stola masivno drvo hrasta, keramička ploča stola Sahara Noir, **1.405,31 €**.
TENOR, fotelja, Š65 x D66 x V90,5 cm, nogice hrast ulje, **185,00 €**.

Čisti i svježi zrak, krajolik koji odmah poželite fotografirati – ima mnogo toga za voljeti u opuštenom životnom stilu planinske kuće. Na više nadmorske visine na prvu će vas privući pogled i netaknuta priroda, ali arhitektura i interijer planinske kuće bit će razlog zbog kojeg ćete se uvijek rado vraćati te razlog zbog kojeg ćete profitirati kao iznajmljivač, ako se na to odlučite.

Potražnja za rustikalnim kućama i apartmanima za najam, okruženim divnom prirodom, svake je godine sve veća. Neovisno o godišnjem dobu, planinske kuće imaju svoj šarm te privlače parove i obitelji željne predaha od naporne svakodnevice i uživanja u spektakularnim prirodnim ljepotama, poput prekrasnih pogleda, šuma, jezera i planinskih potoka.

DESNO: PARMA, komoda, Š91 x D41 xV95 cm, **195,94 €. GIRAFFE**, Atmosphera, svjetiljka, Š20 x D22 x V42 cm, **38,00 €. TUNDRA**, fotelja, Š66 x D68 x V84,5 cm, **164,06 €. COCO'S STUFF**, COCO maison, ukrasna košara, Š31 x D31 x V25 cm, **27,00 €. LEXI**, COCO maison, ukrasni jastučić, Š43 x V43 cm, **20,00 €.**

Ako su vam na spomen planinske kuće na umu oni starinski mračni *chaleti* tradicionalnog dizajna, proširit ćemo vam vidike. Čiste linije, topli minimalizam i sofisticiranost, odlike su modernog planinskog stila. On uvjerljivo predvodi u popularnosti među trendovima koji u fokusu imaju elemente prirode.

Moderni planinski stil donosi osjećaj mira i udobnosti. Spajajući prirodne materijale poput drva i kamena sa suvremenim dizajnerskim principima, stvara se prostor bogat teksturama i toplinom. Veliki prozori pružaju obilje svjetla i divne poglede, dok neutralne boje s ponekim kontrastom donose suptilan šarm. Inspirirani prirodom, integrirajte elemente poput biljaka i dekoracija, dodajući u prostor svježinu. Udobne tkanine te namještaj naglašene udobnosti i jednostavnog dizajna, najčešće izrađen od prirodnih materijala poput drvnog masiva, čine ovaj stil suvremenim, dok rustikalni elementi donose karakter prostoru.

LIJEVO: LIDO, fotelja, Š90 x D100 x V75 cm, **399,00 €. SEBASTIAN**, podna svjetiljka, COCO maison, Š48 x D20 x V160 cm, **127,00 €.**

Neka kuhanje postane užitak

Čak i ako niste vrsni kuhar, pripreme jela u modernoj kuhinji poput Liberte Next bit će užitak dok vam pogled kroz prozor doseže preko vrhova crnogorice do vrhova planina. Ako svoju planinsku kuću planirate iznajmljivati, Liberta Next je odličan odabir. Oduševit će jednostavnim dizajnom, lakim održavanjem te kuhinjskim otokom.

LIBERTA NEXT, kuhinja po mjeri, sastav sa slike, drveni do laparati i korto-nirsu uključen u cijenu, cijene su informativnog karaktera: **7.861,07 €**
VITA, polubarska stolica, Š41,5 x D54 x V95 cm, nogice bukva crna, **107,81 €**, **ARJEN**, stropna svjetiljka, Š35 x D120 x V130 cm, **403,00 €**

EMERSON, fotelja, Š64 x D80 x V90 cm, **232,50 €**. **POLINA**, krevet, Š206 x D220 x V120 cm, **1.586,25 €**. **POLINA**, klupa za spremanje, Š145 x D75 x V122 cm, **243,75 €**. **LOOTER**, stropna svjetiljka promjer 50 cm, **212,00 €**. **NUDE**, stolica, Atmosphera, Š51 x D53,5 x V71 cm, **39,00 €**.

↑ **BAJKOVITI POGLED S GARNITURE** Ima li boljeg odmora od čitanja dobre knjige u fotelji pored kamina u kojem lagano pucketa vatra? U planinskim kućama dnevne sobe su kreirane spajajući udobnost i eleganciju, a umjesto televizora, fokalna točka je divan pogled kroz prozor. Velika garnitura, kao što je Oliver, idealan je odabir za ovakvu dnevnu sobu jer ima podesive naslone i duboka sjedišta koja pozivaju na opuštanje. Zeleni dodaci poput fotelje i mnoštva biljaka te elementi izrađeni od drva poput klub stolića povezuju interijer s prirodnim ljepotama.

← **TOPLINA UDOBNOSTI** Fokus spavaće sobe u planinskoj kući, predviđenoj za odmor i iznajmljivanje, svakako je udoban krevet kao što je Polina. Nježni tonovi okupani obiljem svjetlosti stvaraju posebno miran i opuštajući ambijent koji spaja luksuz i udobnost. Fotelja Emerson s nogicama od masiva hrasta i svjetiljke sa sjenilom od trske dodaju rustikalnu notu, dok knjige, slike i drugi detalji unose osobnost i toplinu u prostor kreirajući mjesto za kvalitetan odmor.

GORE: OLIVER, kutna garnitura, Š288 x D194 x V90 cm, **1.235,00 €**.
SILAS klub stolić, Atmosphera, Š117 x D78,5 x V34 cm, **336,00 €**.
OLMETO, stolica za ljuljanje, Atmosphera, Š65 x D80 x V83 cm, **212,00 €**.

INSPIRIRAJTE SE

1 WORLD WILD, Atmosphera, slikana platnu, Š100 x V78 cm, **51,00 €**. **2 BOTA,** Atmosphera, svjetiljka, visina 45 cm, **58,00 €**. **3 DEKORATIVNI ZIDNI PANELI,** zaobljeni model, 6 komada po paketu, **219,00 €**. **4 TOMAS,** trosjed fiksni, Š200 x D96 x V95/82 cm, mehanizam u naslonu, metalne nogice, **950,00 €**. **5 ZINC,** Atmosphera, metalna kantica za zalijevanje, visina 38 cm, **18,00 €**. **6 SAHARA,** komoda s rasvjetom, Š190 x D52 x V90,5 cm, **1.162,88 €**. **7 MODERN,** Atmosphera, crni stakleni dozer s poklopcem od bambusa, Š13 x D10 x V20 cm, kapacitet 1L, **9,00 €**. **8 BRODIE,** COCO maison, zidni sat, promjer 61 cm, izrađen od 100% željeza u zlatnoj nijansi, **101,00 €**. **9 ORDOS,** fotelja fiksna (izbor okretnog ili fiksnog postolja), nogice hrast ulje, Š62,5 x D61 x V86,5 cm, **320,25 €**. **10 IKANO,** stol, Š180 x D90 x V76,5 cm, ploča stola hrast Chalet, crno metalno postolje, **522,00 €**. **11 SAHARA,** klub stolić, Š50 x D90 x V42 cm, keramička ploča, nogice od masivnog drva hrasta, **552,19 €**. **12 MACARON,** COCO maison, taburе, visina 43 cm, **265,00 €**. **13 RECY,** Atmosphera, ukrasni jastučić, Š48 x V48 cm, **37,00 €**. **14 AGAVA,** Atmosphera, umjetno cvijeće u tegli, **3,00 €**.

Petra Piknjač
PRODUKT DIZAJNERICA

„Terasa je dnevna soba u eksterijeru. Opremite ju kvalitetnim vrtnim namještajem, ali ostavite dovoljno prostora za kretanje i rekreaciju. Pri odabiru vrtnog namještaja obratite pozornost na udobnost, jednostavno održavanje i otpornost materijala na razne vremenske uvjete.“

Pretvorite svoju terasu u udobno i idilično mjesto na kojem ćete se htjeti zadržati satima i uživati.

Kada imate kuću u planinama, na osami, koju okružuje ljepota čiste prirode, terasa je neizostavna jer pruža savršeno mjesto za opuštanje i druženje na otvorenom. Tu se možete opustiti uz knjigu, uživati u suncu ili organizirati druženja i zabave s obitelji i prijateljima – stvarati uspomene dok ste okruženi ljepotama prirode. Estetski, terasa dodaje šarm planinskoj kući, čini je funkcionalnijom i povećava njezinu vrijednost, posebice ako je promišljeno uređena.

Opremite svoju terasu vrtnim namještajem koji je moderan, funkcionalan, ali i udoban te jednostavan za održavanje. Kada odabirete vrtne stolice i stolove ustrajte na kvalitetnim materijalima poput metala, plastike ili drva koji su otporni na vremenske uvjete. Program Kono iz Prima asortimana ispunit će sve vaše želje. Sjedište i naslon isprepleteni su konopom otpornim na UV zračenje i sve vremenske uvjete, a savršeno će se uklopiti u estetiku uređenja planinske kuće.

Odmor uz šumove mora

More i zrikavci u pozadini, debeli hlad okružen zelenilom i mjesto za udobnu relaksaciju... Jadranska obala krije najljepše destinacije za odmor.

Saznajte sve čari modernog mediteranskog stila i prije sezone obnovite svoje kuće za odmor na Jadranu kako biste prve goste dočekali spremni. Prima ima sve što vam je potrebno za sezonu sa stilom.

1 DNEVNA SOBA
2 BLAGOVAONICA I KUHINJA
3 KUPAONICA
4 SPAVAĆA SOBA
5 SPAVAĆA SOBA
6 SPAVAĆA SOBA
7 KUPAONICA

Kamena kuća za najam 107 m²

Vid Palalić
INŽENJER DRVNE TEHNOLOGIJE

„Kada biraju kuću za ljetni odmor gosti će prvo pogledati postoji li terasa. Na Jadranu su kuće često dizajnirane kako bi poticale druženje i zajedništvo. Zato su velike terase opremljene udobnim i modernim namještajem za večere na otvorenom i zabave s obitelji i prijateljima.“

EDGAR, stol, masivno drvo hrasta, Š100 x D240 x V76 cm, **1.292,31 €**. **HUG**, stolica s rukonasloncima, polipropilen, Š57 x D54 x V90 cm, **130,31 €**. **HUG**, stolica bez rukonaslona, polipropilen, Š47 x D54 x V80 cm, **83,44 €**.

ERIN, krevet, masivno drvo hrasta, Š231 x D215 x V130 cm, **1.100,00 €**, **ADEO**, noćni ormarić, Š43 x D44 x V40 cm, **145,75 €**, **ATLANTA**, fotelja, Š62 x D75 x V86 cm, **210,54 €**.

ARIZONA, uredska stolica, Š62 x D52 x V92,5-116 cm, **137,27 €**, **SENS H** uredski stol, Š85 x D200 x V76 cm, **107,81 €**, **TRENTON**, ladičar sa rolama i vrtnjem, Š43 x D55 x V53,2 cm, **204,38 €**.

Zamislite prozračne prostorije i lagane zavjese koje lelujaju na povjetarcu, zidovi su obojeni u neutralne boje, prozore i prolaze krase lukovi, puno je rustikalnih naglasaka, obilje je prirodnog svjetla i udobnog namještaja koji vas zove da se opustite. Ova slika dočarava šarm obalnog života koji privlači turiste iz cijelog svijeta baš na Jadran.

Ovu idilu u interijere donosi moderan mediteranski stil koji spaja tradicionalne elemente s elegantnim, minimalističkim značajkama. Dizajneri interijera kažu da je ovaj stil fuzija mediteranskih motiva i moderne estetike. Ključne karakteristike su minimalistički pristup, nježna i neutralna paleta boja, bogatstvo tekstura i prirodnih materijala te pleteni i tkani elementi.

Inspirirajte se i uredite svoju kuću za odmor primamljivim namještajem i dekoracijama koje će oduševljavati goste svakog dana u godini, a ne samo u ljetnoj sezoni.

ANTON, stol, hrast izbijeljeno ulje, S180 (+100) x D100 x V76 cm, **1.350,00 €**. **MOLINO**, fotelja, hrast izbijeljeno ulje, S57 x D64 x V80 cm, **158,20 €**. **LOUISE**, COCO maison, stropna svjetiljka, traka i metal, S50 x D50 x V125 cm, **212,00 €**.

AMELIA, kuhinja po mjeri, sastav sa slika, drveni dio (aparati i korito nisu uključeni u cijenu, cijene su informativnog karaktera), **7.355,51 €**. **OLIVIA**, barska stolica, Š62 x D58 x V101,5 cm, nogice drvene bijele, **75,00 €**. **CHIARA**, COCO maison, stropna svjetiljka, Š50 x D50 x V142 cm, **212,00 €**.

↑ **KUHINJA DOSTOJNA *CHEFA***
Lagana mediteranska kuhinja obiluje raznolikim jelima i gastronomskim tradicijama koje gosti na odmoru vole istraživati, poput pripreme svježe ulovljene ribe. Zato su kuhinja i blagovaonica često povezane, a lukovi pomažu stvoriti prozračan i otvoren dojam. Kuhinje su prostrane, dostojne profesionalnog chefa. Imaju puno prostora za pohranu, ali i za zajedničke gastro pothvate pa je tako i kuhinjski otok u mediteranskim kućama na Jadranu postao obavezan element.

← **PRIRODNA LJEPOTA HRASTA** Prirodne boje i materijali su glavna nit vodilja modernog mediteranskog stila u svim prostorijama, a drvo, u svim bojama i oblicima, najviše je zastupljeno. S namještajem od masiva hrasta, poput stola Anton i fotelja Molino, ne možete pogriješiti u kojem god stilu da uređujete svoju kuću za odmor jer ima taj vječni šarm. Zahvaljujući visokoj kvaliteti ovaj namještaj je iznimno dugotrajan i otporan što je dobar benefit ako iznajmljujete kuću pa će zajednički obroci i druženja oko stola biti česti.

INSPIRIRAJTE SE

1 WOMEN, Atmosphera, slika, Š58 x V78 cm, **29,00 €. 2 ALARA,** Atmosphera, sat, **68,00 €. 3 JOYCE,** Atmosphera, ogledalo, Š59,7 x V106,5 cm, **88,00 €. 4 PALM,** Atmosphera, stolna svjetiljka, bambusovo drvo, visina 55 cm, **44,00 €. 5 BOSTON L/D,** kutna garnitura na raspačanje, Š234 x D90 x V45 cm, **599,00 €. 6 FLYING FISH,** COCO maison, dekoracija, visina 29 cm, **22,00 €. 7 TARIN,** komoda, fronta Denim plava, korpus hrast divlji svijetli, Š180 x D50 x V87,5 cm, **455,00 €. 8 JULES,** COCO maison, ukrasna vaza, visina 30 cm, keramika, **25,00 €. 9 ELIANE,** Atmosphera, slika, Š58,2 x V78,2 cm, **28,00 €. 10 JILY,** Atmosphera, podna svjetiljka, visina 150 cm, **81,00 €. 11 VANESA,** fotelja, Š70 x D67 x V87 cm, nogice metalni flash crno mat, **255,00 €. 12 ISOLA,** stol, ploča stola masiv hrasta, metalno postolje, Š200 x D100 x V76 cm, USKORO U PONUDI. **13 PATCH,** Atmosphera, ukrasni jastučić, Š40 x V40 cm, **10,00 €. 14 HOMA,** Atmosphera, ukrasni jastučić, Š50 x V30 cm, **16,00 €. 15 CARMEN,** Atmosphera, košara, Š22 x V43 cm, **33,00 €. 16 LIVING,** COCO maison, ukrasni tanjur, promjer 39 cm, **20,00 €.**

Umirujuća idila

Nijanse plave boje tradicionalno su prvi odabir pri uređenju u mediteranskom stilu, a sjajno se uklapaju i u moderni tvorevovog stila. Uz minimalistički pristup nježne nijanse mora u kombinaciji s bijelom, zelenom te nijansama pijeska, koje donose prirodni materijali poput drva i trske, stvorit će prozračnu i umirujuću atmosferu.

Inspirirajte se bojama koje oponašaju sunčanu klimu naše obale i birajte nježne nijanse za svježi pristup mediteranskom stilu.

OLYMPIA, kutna garnitura, Š238 x D175 x V101 cm, **s 290,00 €**. **TARIN NEO**, klub stolić, hrast-zlatnožuto ulje, Ø69,5 x V36 cm, **126,50 €**. **LOUISE**, COCO maison, stropna svjetiljka, tekstil i metal, Š50 x D50 x V125 cm, **212,00 €**.

Ugradbeni ORMARI

Inspirirajte se ponudom ugradbenih ormara i organizirajte baš svaku svoju sitnicu jer u našim ormarima sve ima svoje mjesto.

Članovi Prima kluba ostvaruju uštedu od 30% na izradu ormara po želji.

← **BIBLIOTEKA** Vaš novi ugradbeni ormar, bilo da je za knjige u dnevnoj ili za garderobu u spavaćoj sobi, pristajat će uz ostali Prima namještaj u vašem domu. Prima ugradbeni ormari dizajnom i izborom dekora nastavljaju se na postojeće Prima programe kako biste namještajem mogli povezati sve prostorije doma.

U Prima salonima otkrijte novu dimenziju ugradbenih ormara koji su sada bolji, veći, raskošniji, još organiziraniji i 100% prilagođeni vama, ali i vašem prostoru. Ugradbeni ormari su rješenje po mjeri, kreirano baš za vas, bilo da želite *walk-in* ormar za garderobu, ormar "od poda do stropa" u predsoblju, praktično organizirani ormar u ostavi ili ako prostor ispod stepenica želite pretvoriti u spremište.

Inovativni asortiman ugradbenih ormara donosi veći izbor dekora, boja, dodatne opreme za organizaciju unutrašnjosti ormara u niši za svaku prostoriju doma ili većih *walk-in* ormara u koje stane baš svaka vaša sitnica. Ispunite svoje želje i kreirajte jedinstveni ugradbeni ormar. Sa stručnim prodajnim savjetnikom kreirajte 3D vizualizaciju ormara po svojim željama i mjerama svog prostora. Ormar se potom proizvodi u našoj tvornici i stiže na vašu adresu gdje će ga složiti naši stručni monteri.

↑ **UGRADBENI ORMAR** Kombiniranjem različitih elemenata dodatne opreme, poput garderobnog lifta ili izvlačne vješalice za hlače, oblikujte ormar koji odgovara dimenzijama vaše sobe. Prilagodite ormar svojim navikama jer ako, recimo, imate puno haljina, košulja ili sakoa trebat će vam više prostora za vješanje. Cilj dodatne opreme je da vam olakša odabir modne kombinacije i pristup odjeći.

→ **PRAONICA RUBLJA** U koju god prostoriju doma ga smjestite, ugradbeni ormar učinit će ju organiziranom, praktičnom za korištenje i modernom. Novi materijali i suvremeni dizajn ovih ormara prate nove trendove u svijetu uređenja interijera kao i bezvremenske stilove koji su već duže na listi najpopularnijih. Najbolje je rješenje za svaku prostoriju, čak i za praonicu rublja, jer se svaki ugradbeni ormar radi po mjeri kako bi u potpunosti odgovarao vašem domu, ali i vašim potrebama.

Mia Zadro
PRODUKT DIZAJNERICA

„Suvremeno stanovanje prati manjak mjesta za pohranu pa se stvara dojam pretijesnih prostorija. Ovaj izazov uspješno rješavaju ugradbeni ormari. Iako su najčešći odabir za garderobu, pomoći će vam u organizaciji svake prostorije od praonice i garaže do biblioteke i vinoteke."

Smočnica

Modernim ormarima po mjeri dovedite svoju smočnicu u red! Organizacija žitarica, staklenki, voća i povrća te praćenje zaliha i rokova trajanja u smočnici lakši su kada vam je sve lijepo i pregledno složeno u ormaru s praktičnim policama. Svaki ormar učinite autentično svojim jer rade se po mjeri. Vi odabirete željenu dimenziju, vrstu materijala i dekora fronti, unutrašnjosti te zaključnih i završnih stranica i drugih elemenata.

U iskazane cijene kuhinja uračunata je ušteda za članove Prima kluba od 40%.

Kuhinje s karakterom

Pronađite kuhinju koja će stilski začiniti vaš dom – koja odgovara vašoj svakodnevici i vašim navikama, koja oduševljava dizajnom i kvalitetom izrade.

Kvalitetni materijali, dekori prirodnog drva, paleta moćnih nijansi boja, rebraste fronte s utorima, priroda kao inspiracija za uređenje, naglasak na metalnim detaljima, popularan dodatak kuhinjskog otoka ili šanka… Ove nove dizajnerske preferencije povećat će funkcionalnost, estetiku i dugotrajnost vaše kuhinje.

RAZNOLIK IZBOR

Bilo da tražite kuhinju koja će začiniti vaš dom, apartman ili vikendicu, neovisno o kvadraturi, tlocrtu prostorije i budžetu s kojim raspolažete u Prima salonima možete pronaći kuhinju koja će se savršeno uklopiti u interijer i dodati mu karakter. Pronađite svoju kuhinju u širokom asortimanu kuhinja po mjeri poput Linde i Stele kojima ćete iskoristiti svaki slobodan centimetar prostora. U paleti naših pristupačnih i praktičnih blok kuhinja u raznim stilovima, bojama i materijalima zasigurno ćete pronaći kuhinju po svom ukusu.

VRHUNSKA KVALITETA

Inzistiramo na izdržljivosti i visokoj kvaliteti, zato u svojim tvornicama kuhinje izrađujemo od pomno biranih materijala. Pažnju pridajemo i malim stvarima koje puno znače poput ručkica, radnih ploča i staklenih fronti koje zaokružuju finalni izgled i daju stilski pečat kuhinji ili pak ugrađene rasvjete koja stvara posebnu atmosferu.

PUT DO KUHINJE IZ SNOVA

Put do kuhinje koja će u vama probuditi *chefa* započinje u vama najbližem Prima salonu. S našim prodajnim savjetnicima dogovorite besplatnu izmjeru u svom domu te odaberite sve dekore, boje i dodatke za svoju kuhinju iz snova. U salonu s našim prodajnim savjetnikom kreirajte 3D vizualizaciju po svojim željama i mjerama svog prostora koja će biti nit vodilja za proizvodnju u našoj tvornici. Čim bude gotova, naši dostavljači će vam dostaviti kuhinju, a stručni monteri će je profesionalno složiti kako biste mogli uživati.

Krunoslav Dekanić
VODITELJ RAZVOJA PLOČASTOG NAMJEŠTAJA

„Zbog velikog izbora dekora fronti, radnih ploča, ručkica, sokla i detalja poput izvlačne utičnice naša kuhinja Perla jedna je od najmodernijih u ponudi. Mogućnosti kombiniranja su bezbrojne i zadovoljstvo nam svakom kupcu pružiti priliku da kreira svoju verziju kuhinje Perla."

Ručkice, sokl, kuhinjski uređaji... Detalji su bitni i zaokružuju dizajn vaše kuhinje, čak i ako su skriveni poput praktičnih rješenja za odlaganje i organizaciju.

PERLA, kuhinja po mjeri, sastav sa slike, drveni dio (aparati i korito nisu uključeni u cijenu, cijene su informativnog karaktera), **11.944,55 €**.
MONDO, pokućarska stolica, 545 x 056 x V99,5 cm, sjedište poliuretanska pjena, nogice crni mat metal, **173,44 €**.

↑ **KUHINJA PO MJERI PERLA** Zbog velikog izbora detalja i opcija modularnosti, naša kuhinja Perla uklapa se u baš svaki stil uređenja i pristaje u svaki životni stil. Neovisno odaberete li glatke fronte ili one s vertikalnim utorima, Perla će vas oduševiti svojim dizajnom i funkcijama. Izgledat će posebno atraktivno dodate li joj keramičku radnu ploču, nekoliko staklenih fronti i ugradbenu rasvjetu koja će unijeti toplinu i šarm u vašu kuhinju. Vrijeme je da probudite *chefa* u sebi!

ELEGANTNO ODLAGANJE OTPADA Kada imate modernu kuhinju i sortiranje otpada je – moderno. Kante se mogu potpuno izvući što im olakšava pristup i pojednostavljuje pražnjenje.

SKRIVENE UTIČNICE Inovativni dizajn utičnica koje se na potisak po potrebi izvlače doprinosi eleganciji i praktičnosti, a istovremeno utičnice ne narušavaju estetiku vaše kuhinje.

NEKA BLISTA Dodatno opiemenite svoju kuhinju Perla odabirom metalnih zlatnih ručkica. Osim što su moderne i praktične, u kuhinju će unijeti dašak luksuza.

BOSCH

Tehnologija za život

Kuhajte zdravo #LikeA**Bosch**

Bosch ploče s napom.

Indukcijske ploče za kuhanje s integriranom napom usisavaju paru i mirise na izvoru, ostavljajući zrak hladnim i čistim kako biste mogli kuhati ugodnije.

Kombinacija crne i zlatne uvijek izgleda posebno elegantno.

LINDA, kuhinja po mjeri, sastav sa slike, drveni dio (aparati i korito nisu uključeni u cijenu, cijene su informativnog karaktera), **5.270,77 €**.

↑ **KUHINJA PO MJERI LINDA**

Profinjena i stilski nepogrešiva kuhinja Linda ostavit će vaše goste zavidnima. U njezinom je dizajnu puno pažnje posvećeno detaljima. Posebno su efektne fronte s okvirom, otvorene metalne police te elementi sa staklenim frontama i ugrađenom rasvjetom. Elegancija i toplina ove kuhinje pružit će interijeru taj dašak luksuza koji će rezultirati oduševljenjem svakoga tko kroči u vaš životni prostor.

LINDA, kuhinja po mjeri, sastav sa slike, drveni dio (aparati i korito nisu uključeni u cijenu, cijene su informativnog karaktera), **6.929,37 €**.

Najbolji dodatak je praktičan kuhinjski otok koji savršeno upotpunjuje prostor ove moderne kuhinje iz snova.

AMELIA, kuhinja po mjeri, sastav sa slike, drveni dio (aparati i korito nisu uključeni u cijenu, cijene su informativnog karaktera), **8.362,27 €**.
TENOR, polubarska stolica, Š43,5 x D54 x V95 cm, sjedište poliuretanska pjena, noge drvene bijele, **139,94 €**.

↑ **KUHINJA PO MJERI AMELIA** Prepoznatljivi retro stil sve je popularniji, a predstavnica takvog svevremenski modernog stila je i naša kuhinja po mjeri Amelia sa šarmantnim ukladama na frontama. Možete birati iz velike palete pomno biranih nijansi, a rjezine sofisticirane linije pružit će vam inspiraciju za uređenje preostalih prostorija u interijeru. Svoju kuhinju Amelia začinite daškom luksuza poput inovativnih rješenja za organizaciju jer kuhinja je najljepša kada je sve na svom mjestu.

SKRIVENA LADICA Za još bolju organizaciju u ladicama odaberite dodatak za pohranu pribora za jelo. Ova plića "skrivena" ladica montira se na vrh dublje ladice i otvaraju se zajedno. Otkvačite ju pritiskom na gumb kako biste pristupili rjeđe korištenim stvarima koje ste pohranili na dnu ladice.

PRAKTIČNA POLICA Izvlačna polica sa zaštitnom mrežom je inovativno i ergonomsko rješenje za pohranu začina, zimnice i drugih namirnica koje će vam uvijek biti nadohvat ruke.

↑ Liberta Next

KUHINJA PO MJERI
Zbog savršenog spoja moderne estetike i praktičnosti kuhinja Liberta Next je savršeno središte doma. Njezin veliki benefit je jednostavno održavanje i čišćenje zahvaljujući mat dekorima s posebnom folijom koja daje veću otpornost površine na grebanje i omogućuje manje vidljive otiske prstiju. Svoju kuhinju možete u cijelosti personalizirati kako bi se besprijekorno uklopila u vaš interijer. **Sastav sa slike**, drveni dio (aparati i korito nisu uključeni u cijenu, cijene su informativnog karaktera), **14.326,11 €**.

AVENTOS top

Najnovija generacija sustava podizno-preklopnih okova

www.blum.com/aventostop

blum

↑ Liberta Lux

KUHINJA PO MJERI
Zahvaljujući estetskoj jednostavnosti i eleganciji, kuhinja Liberta Lux će se uklopiti u svaki interijer. Zbog toga je upravo Liberta Lux jedna od naših najprodavanijih kuhinja. Izrađena je od najkvalitetnijih materijala, a dizajn kuhinje, kao i raspored koji se može prilagoditi, daju prednost praktičnosti bez kompromisa u pogledu stila. Liberta Lux je privlačan prostor za kuhanje i druženje neovisno o kvadraturi s kojom raspolažete. **Sastav sa slike**, drveni dio (aparati i korito nisu uključeni u cijenu, cijene su informativnog karaktera), **11.483,22 €.**

Pouzdanost

T-type, najnovija generacija spojnica tvrtke Titus, jamči dosljednu doživotnu izvedbu s **ConfidentClose** funkcijom, koja omogućuje tiho i meko zatvaranje, kod širokog raspona vrata namještaja u kuhinjama, spavaćim sobama i drugim primjenama.

croatia@titusplus.com

titusplus.com

OPTIMA LUX, kuhinja po mjeri, sastav sa slike, drveni dio i aparati i korita nisu uključeni u cijenu, cijene su informativnog karaktera), 5.708,36 €.

↑ Optima Lux

KUHINJA PO MJERI
Suvremen i elegantan dizajn čini minimalističku kuhinju Optima Lux najboljim dodatkom modernim interijerima. Odabirom svjetlije palete boja i fronti u visokom sjaju, što doprinosi dojmu velike prostranosti kuhinje, naglašava se nota luksuza. Fokus je na jednostavnosti i praktičnosti, ali i estetskoj profinjenosti koju donose detalji poput keramičke radne ploče, nasadnih ručkica, staklenih fronti i ugrađene rasvjete. Kuhinja se može prilagoditi vašim željama i zahtjevima prostora kako biste u svoj dom unijeli element luksuza.

← Optima Next

KUHINJA PO MJERI
Kada sofisticirano elegantan dizajn kuhinje Optima Next oživite u mat dekorima s posebnom foljom koja daje veću otpornost površine na grebanje i omogućuje manje vidljive otiske prstiju – rezultat je moderna i praktična kuhinja. Održavanje je lako i brzo što čini ovu kuhinju jednostavnom za korištenje.
Sastav sa slike, drveni dio (aparati i korito nisu uključeni u cijenu, cijene su informativnog karaktera), **8.950,01 €.**

STELA, kuhinje po mjeri, sastav sa slike, drveni dio (aparati i korito nisu uključeni u cijenu, cijene su informativnog karaktera): **6.648,91 €**.

↑ Stela

KUHINJA PO MJERI
Osim što će stilski začiniti svaki dom, velika posebnost kuhinje Stela je mogućnost kombiniranja različitih MDF fronti čime kreirate svoj jedinstveni dizajn kuhinje. Fronte se mogu razlikovati u bojama dekora i izgledom jer na odabir imate glatke fronte, ali i one s utorima. Uz benefite poput završne mat obrade, tihog zatvaranja, ugrađene LED rasvjete i *tip-on* mehanizma otvaranja praktičnost je zajamčena.

← Cvita

KUHINJA PO MJERI
Kuhinje su izložene svakodnevnoj uporabi, temperaturnim promjenama i vlazi, zato je važno da budu izrađene od izdržljivih materijala koji jamče dugovječnost. Cvitu izrađujemo od visokokvalitetnih materijala u atraktivnoj paleti dekora. Svoju kuhinju Cvita oplemenite modernim ručkicama kako biste dodali notu tihog luksuza.
Sastav sa slike, drveni dio (aparati i korito nisu uključeni u cijenu, cijene su informativnog karaktera), **5.615,18 €**.

SARA, kuhinja po mjeri, sastav sa slike, drveni dio (aparati i korito nisu uključeni u cijenu, cijene su informativnog karaktera), **5.651,00 €**.

↑ Sara

KUHINJA PO MJERI
Refleksija svjetlosti na površini stvara iluziju veće prostranosti, čineći kuhinju prozračnijom i udobnijom, što je posebno korisno u manjim interijerima. Zato je naša svevremenska kuhinja Sara s frontama visokog sjaja omiljena među kupcima. Dostupna je i u raznim drugim sastavima te u bogatoj paleti popularnih dekora te tako pokriva svačiji ukus.

← Lorena

KUHINJA PO MJERI
Kuhinje po mjeri u dom unose stilsku profinjenost, sklad i dobru organizaciju. Velik izbor modernih i izdržljivih elemenata naše kuhinje Lorena pomoći će vam da u svojoj kuhinji ispunite najvažnije uvjete – praktičnost i funkcionalnost. Tome doprinose kvalitetni usporivači ladica, okovi visoke nosivosti i kvalitetne vodilice sa zaustavljačem.
Sastav sa slike, drveni dio (aparati i korito nisu uključeni u cijenu, cijene su informativnog karaktera), **3.077,27 €**.

Miele

Intuitivna tehnologija oblikovana prema Vama.

Miele kuhinjski uređaji su izrađeni kako bi inspirirali i istaknuli Vašu kreativnost. To je kvaliteta ispred svog vremena.

Miele. Immer Besser.

gorenje
Life Simplified

MI KUHAMO.
VI UŽIVATE.

GORENJE **OptiBake**
UGRADBENE PEĆNICE

Znamo da je vrijeme najvažnije i da želite maksimalno iskoristiti svoje dane. Iz tog razloga stvorene su nove ugradbene pećnice Gorenje **OptiBake** s puno karakteristika koje će kuhanje učiniti lakšim i ugodnijim, ali prije svega bržim.

Mi se brinemo o kuhanju, a vi uživajte!

gorenje.hr

Rujzdesign

Opipljiva kvaliteta.

Cubus regalni sustavi

rujzdesign.com

AURORA, kuhinja po mjeri, sastav sa slike, drveni dio (aparati i korito nisu uključeni u cijenu, cijene su informativnog karaktera), **7.769,58 €**

↑ Aurora

KUHINJA PO MJERI
S kuhinjom minimalističkog stila poput Aurore ne možete pogriješiti jer je moderna i uvijek u trendu. Elegantan dojam postiže se dizajnom fronti bez ručkica što daje neprekinut i skladan izgled kuhinji. Aurora će vas oduševiti i praktičnim rješenjima poput podiznih fronti za viseće elemente ili opcije ugradnje rasvjete.

← Nea

KUHINJA PO MJERI
Široka paleta nježnih pastelnih boja u mat izvedbi izdvaja našu kuhinju Nea iz ponude. Takve se nijanse mogu lako kombinirati s drugim bojama i materijalima, što je odlična pogodnost ako uređujete prostor otvorenog tlocrta. U modernim interijerima cilj je stilom, materijalima i bojama povezati namještaj u svim prostorijama, a uz Prima namještaj to i možete.
Sastav sa slike, drveni dio (aparati i korito nisu uključeni u cijenu, cijene su informativnog karaktera), **4.091,48 €**.

Blagovaonice kreirane za druženja

Nemojte dopustiti da vam vrijeme proleti. Zajedničkim obrocima povećajte kvalitetu vremena provedenog s bližnjima.

GORE: LIBERTA NEXT, kuhinja po mjeri s otokom/stolom Perla, sastav sa slike, drveni dio (aparati i korito nisu uključeni u cijenu, cijene su informativnog karaktera), **6.865,12 €. MOLINO**, stolica, Š54,5 x D60,5 x V80 cm, **150,00 €. LIJEVO: SAHARA**, stol, ploča stola Sahara Noir, noge stola masivno drvo hrasta, Š240 x D100 x V76 cm, **1.950,00 €. VANESA**, fotelja, noge hrast ulje, Š70 x D67 x V87 cm, **247,50 €. VANESA**, stolica, noge hrast ulje, Š48 x D67 x V87 cm, **199,00 €.**

Luka Dundović
INDUSTRIJSKI DIZAJNER

„Kupcima nudimo širok izbor dimenzija, materijala i boja kako bi u željenom stilu opremili blagovaonice različitih kvadratura te kako bi ih stilom, materijalima i bojom povezali s drugim prostorijama u domu. Želimo da kupac bude zadovoljan svojim odabirom i da uživa u svom interijeru.“

U iskazane cijene blagovaonica uračunata je ušteda za članove Prima kluba od 25%.

Posljednjih godina naglasak je na praktičnim blagovaonskim rješenjima unutar kuhinje, zato su otoci i šankovi uz dodatak par barskih stolica postali *must have*. I dalje popularan, taj prostor sada je rezerviran za brzi doručak ili *after work* druženje uz piće, a klasične blagovaonice – vratile su se u velikom stilu. Fokus je na stvaranju pozitivne atmosfere i trenutaka za pamćenje zajedničkim kućnim druženjima obogaćenim slasnim delicijama.

Okrugli stolovi i stolice zaobljenog naslona, ljepota prirodnog drva i tihi luksuz aktualni su trendovi pri odabiru blagovaonskog namještaja. Posebno je važan taktilni element, poput odabira reprodukcije kamenih materijala s detaljnom površinskom obradom za ploču stola te bogate teksture tkanina kojima su tapecirane stolice kao što su baršun ili *bouclé*. Ustraje se na udobnosti i funkcionalnosti, zato su popularne stolice s rukonaslonima i stolovi s mogućnošću razvlačenja.

ALVEUS

Express Yourself

tradicija

since 1968

kvaliteta

dizajn

funkcionalnost

www.ALVEUS.com.hr

Ondo Vero

PROGRAM STOLOVA
Okrugli stolovi efikasni su u iskorištavanju prostora jer ne zauzimaju puno mjesta, što ih čini dobrom opcijom za manje prostorije ili prostorije s nepravilnim rasporedom. Kod ovog stola možete birati ploču stola iz velike palete drvnih dekora i stakla te dizajn, ali i boju nogu. Čvrstoća masiva hrasta doprinosi stabilnosti, dok staklo zaokružuje estetiku ovog modernog stola koji će krasiti vašu blagovaonicu godinama.

Ø120 x V76 cm
USKORO U PONUDI

KOMBINIRAJTE S:
Mondo, stolica
Š48 x D63 x V96,5 cm
126,75 €.

Ondo Vero

PROGRAM STOLOVA
Veliki benefit okrugli stolova je što potiču bolju socijalnu interakciju jer omogućuju svim osobama za stolom da se lakše vide i čuju, stvarajući opuštenu atmosferu. Glatke linije i simetrija ovog stola s pločom u zanimljivoj, tamnijoj verziji stakla, dodat će mekoću i eleganciju prostoru, neovisno u kojem ste ga stilu dizajna interijera uredili. Istovremeno, ljepota masiva u hrasta u prostoriju unosi toplinu i notu prirode.

Ø120 x V76 cm
USKORO U PONUDI

KOMBINIRAJTE S:
Molino, fotelja
Š57 x D64 x V80 cm
158,20 €.

Isola

PROGRAM STOLOVA
Ovalni blagovaonski stolovi pružaju veći broj sjedećih mjesta u usporedbi s okrugłim stolovima iste duljine, dok ujedno oduševljavaju svojim zakrivljenim kutovima. U kombinaciji sa švicarskim rubom, koji je lagano podvučen i manje oštar, ovaj moderni stol od masiva hrasta posebno je pogodan odabir za prostorije u kojima borave manja djeca. Oduševit će vas tzv. spider crne metalne noge u mat završnoj obradi koje su istovremeno izuzetno čvrste i estetski elegantne.

Š240 x D110 x V76 cm
USKORO U PONUDI

KOMBINIRAJTE S:
Altea, stolica
Š52 x D60 x V87 cm
USKORO U PONUDI

KAINDL

Quality Boards. Made in Salzburg.

AUSTRIA

VISOKO KVALITETNI MATERIJALI
UZ INOVATIVNI KONCEPT
I VRHUNSKI DIZAJN DEKORA.

K2739 hrast CREMONA CANNOLO

u suradnji sa

www.frischeis.hr

VELIKA GORICA
Lj. Posavskog 49,
Tel. 01 6223 861

SIBENIK
Industrijska zona Podi,
Dolačka 12,
Tel. 022 467 615

RIJEKA - Skrljevo
Industrijska zona,
Kukuljanovo bb,
Tel. 051 251 323

SOLIN
Industrijska zona,
Zorankova 83,
Tel. 021 585 890

SLAVONSKI BROD
Sjeverna ulica 25
35207 Gornja Vrba,
Tel. 099 3549

www.kaindl.com

Lamer

PROGRAM STOLOVA
Stolovi koji imaju ploču tzv. kapsula oblika, posebno su zanimljivi jer kombiniraju karakteristike stolova pravokutnog i okruglog oblika, što ih čini vrlo svestranima. Imaju glatke zakrivljene rubove poput okrugih stolova, ali pružaju više prostora za sjedenje u odnosu na pravokutne stolove. Uparen sa zaobljenim, ovalnim rubom koji pruža dozu mekoće, ali i veće sigurnosti ovaj stol je idealan za velike obiteljske blagovaonice, posebice ako su zajednički obroci česti u vašem domu.

Š200 x D100 x V76 cm
USKORO U PONUDI

KOMBINIRAJTE S:
Brigita, fotelja
Š59 x D64 x V88 cm
181,50 €.

Atakama Neo

PROGRAM STOLOVA
Elegantan i izdržljivte zahvalan za održavanje, ovaj stol će vas osvojiti na prvu. Odličnu kombinaciju čine crne mat metalne noge modernog dizajna te ploča stola koju krasi ponajbolja keramika nadahnuta kamenim materijalima koji se mogu pronaći u prirodi poput mramora. Razne mogućnosti odabira po pitanju dimenzija, dizajna i boje nogu te dekora ploče stola, bila ona od masiva hrasta ili keramike ojačane podlogom od MDF-a pružaju vam opciju prilagodbe stola vašem prostoru, ali i vašim potrebama.

Š240 x D100 x V76 cm
USKORO U PONUDI

KOMBINIRAJTE S:
Alba, fotelja
Š70 x D64 x V87,5 cm
195,00 €.

Atakama

PROGRAM STOLOVA
Moćne i tamne boje polako se vraćaju u fokus svijeta uređenja interijera. Pri vrhu boja koje se uzdižu na ljestvici popularnosti je smeđa zato što je topla i bogata te vrlo neutralna pri kombiniranju s drugim bojama. Trendi odabir za vašu blagovaonicu je bez sumnje moderni ovalni stol od masiva hrasta u efektnoj smeđoj boji kojem možete pripasati i noge od hrasta u istoj nijansi kako bi dojam bio zaokružen.

Š200 x D100 x V76 cm
USKORO U PONUDI

KOMBINIRAJTE S:
Dante, fotelja
Š58 x D60 x V90 cm
USKORO U PONUDI

Aruna

PROGRAM STOLOVA
Upečatljivo i iznimno stabilno postolje blagovaonskog stola Aruna, kombinira masiv bukve i metal u završnoj mat obradi. U kombinaciji s okrugloom pločom stola i dodatkom udobnih stolica, vaša će blagovaonica biti primjer elegancije.

Š120 x D120 x V76 cm
124,44 €.

KOMBINIRAJTE S:
Athena, stolica
Š50 x D60,5 x V81 cm
99,00 €.

Davos

PROGRAM STOLOVA
Blagovaonski stol Davos je razvlačan, a ovisno o ukusu može se odabrati kombinacija boja ploče i postolja. Postolje atraktivnog dizajna dostupno je u crnoj, antracit sivoj i bijeloj boji, a ploča stola u bijeloj visokog sjaja i četiri nijanse dekora hrasta.

Š160(210) x D90 x V76 cm
495,00 €.

KOMBINIRAJTE S:
Tenor, stolica
Š46,5 x D60 x V92 cm
117,75 €.

Verto

PROGRAM STOLOVA
Sustav blagovaonskih stolova Verto pruža brojne kombinacije boja postolja i ploče stola. Odabir materijala i boja prati i velik izbor dimenzija stolova kako bi se što bolje prilagodio veličini prostora te različitim potrebama i navikama.

Š160 x D90 x V76 cm
590,63 €.

KOMBINIRAJTE S:
Mondo, fotelja
Š57 x D63 x V96,5 cm
165,00 €.

INSPIRIRAJTE SE

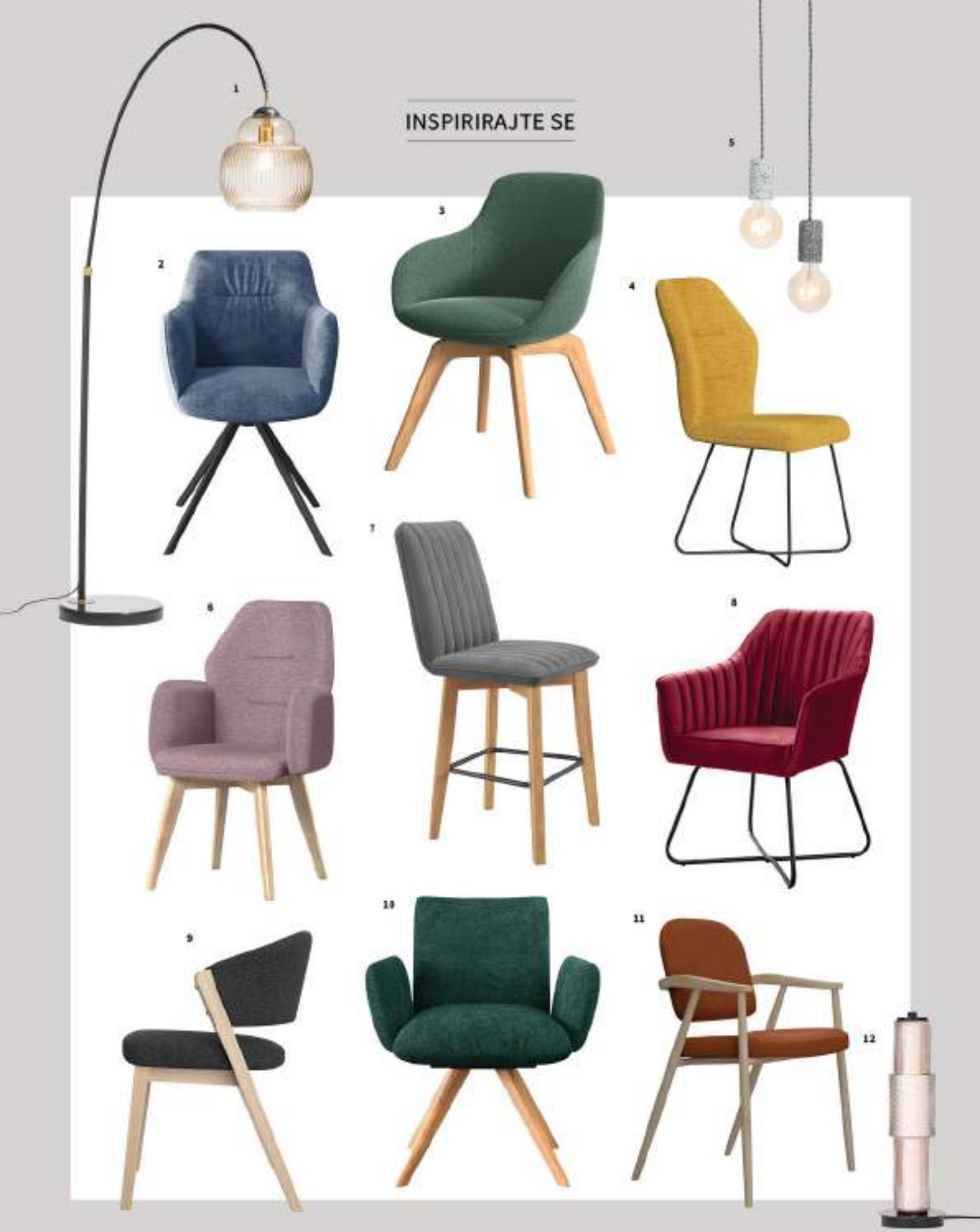

1 FABIO, COCO maison, podna svjetiljka, Š95 x D35 x V180 cm, **212,00 €**. **2 BRIGITA**, fotelja, Š59 x D64 x V88 cm, **181,50 €**. **3 ORDOS,** fotelja fix, Š62,5 x D61 x V86,5 cm, **330,00 €**. **4 MONDO**, stolica, Š48 x D63 x V96 cm, **136,00 €**. **5 TERRAZZA**, stropna svjetiljka, boje: crna i zelena, visina 90 cm, **22,00 €**. **6 MONDO**, fotelja, Š57 x D63 x V96,5 cm, **165,00 €**. **7 TENOR**, polubarska stolica, Š43,5 x D54 x V95,5 cm, **135,94 €**. **8 TENOR**, fotelja, Š65 x D66 x V88,5 cm, **195,00 €**. **9 MOLINO**, stolica, Š54,5 x D60,5 x V80 cm, **150,00 €**. **10 VANESA**, fotelja, Š70 x D67 x V87 cm, **247,50 €**. **11 DANTE**, fotelja, Š58 x D60 x V90 cm, **uskoro u ponudi**. **12 MARLY**, COCO maison, stolna svjetiljka, Š14 x D14 x V40 cm, **112,00 €**.

U iskazane cijene namještaja za opremanje dnevne sobe uračunata je ušteda za članove Prima kluba od 25% do 30%.

Dnevne sobe
stvorene za uživanje

Od svih prostorija doma, dnevnu sobu najlakše je stilski osvježiti uz par modernih noviteta. Udobnost, funkcionalnost i praktičnost ne bi trebali patiti zbog trendovske estetike. Saznajte kako to izbjeći!

Opušteno gledanje filmova prije spavanja. Zabavna utrka autićima po rubu gamiture s mališanima. Večere vikendom uz domaću pizzu. Druženja s prijateljima uz čašu finog vina i duge razgovore. Kratko popodnevno drijemanje nakon posla. Dnevna soba je nedvojbeno prostorija u kojoj provodite mnogo vremena.

Njezino uređenje postavlja raspoloženje cijelog doma, odražava osobni ukus vlasnika, a treba odisati udobnošću i domaćim ambijentom koji će vas potaknuti da se opustite i uživate. Ipak, zna biti izazovno stvoriti prostor koji će istovremeno biti udoban, funkcionalan i atraktivan. Bez obzira na to živite li u modernom stanu u centru ili kući u planini, centar vaše dnevne sobe je gamitura. Zato je važno nabaviti namještaj koji je kreiran za život, a ne za "pokazivanje".

Investirajte u kvalitetan namještaj koji odgovara vašim željama i potrebama kako bi dnevna soba postala vaša omiljena prostorija u domu. Nećete pogriješiti odabirom modernog tapeciranog namještaja, elegantnih klub stolića te regala s atraktivnim detaljima koje možete pronaći u bogatom Prima asortimanu.

← **RAZMAZITE SE!** Otkrijte novu kolekciju luksuznog namještaja talijanskog brenda Nicoletti Home dostupnu u Prima salonima. Modularne garniture, trosjedi, dvosjedi i moderne fotelje mogu biti tapecirani u visokokvalitetnu talijansku kožu i tkanine različitih vrsta u širokom asortimanu od preko 100 boja. Uživajte baš onako kako vi to želite – birajte i kombinirajte elemente kako biste kreirali svoju jedinstvenu Nicoletti Home garnituru koja predstavlja esenciju komfora.

Karla Harazim
INŽENJERKA DRVNE TEHNOLOGIJE

„Kada kupujete modularnu garnituru, pripremite mjere svog prostora. Ako želite dodatne benefite poput opcije razvlačenja ili *relax* funkcije, pobrinite se da imate dovoljno mjesta. Kako biste bili sigurni, obratite se našim prodajnim savjetnicima za besplatnu izmjeru u vašem domu.“

U iskazane cijene garnitura uračunata je ušteda za članove Prima Kluba od 25% do 30%.

MODULARNE I KUTNE GARNITURE

Kada u Prima salonima ili na webshopu kupujete garnituru možete birati između fiksnih i modularnih sastava. Fiksni elementi su trosjed, fotelja ili tabure za koje samo trebate odabrati detalje poput boje tkanina i uživati u udobnosti.

No, na odabir imate kutne garniture, ali i modularne s nizom elemenata koje možete kombinirati kako biste kreirali jedinstveni sastav garniture koja će savršeno odgovarati vašem prostoru. Upravo je to prednost modularnih garnitura iz Prima ponude – one se mogu prilagoditi vašim željama i zahtjevima prostora.

Marbella

MODULARNA GARNITURA
Udobni i čvrsti rukonasloni te dizajn bez kedera, odnosno ukrasnih poruba uz rub elemenata stvaraju dojam dodane punoće i zaobljenosti elemenata zbog čega modularna garnitura Marbella izgleda poput najudobnijeg oblaka. A kada sjednete na nju, upravo ćete se tako i osjećati – kao na oblaku, zahvaljujući bogatoj ispuni.

GORE: DVOIPOSJED, Š204 x D96 x V85 cm, **930,00 €. TROSJED,** Š220 x D96 x V85 cm, **990,00 €. LIJEVO: DAMSKI LEŽAJ,** Š102 x D177 x V85 cm, **810,00 €.**

TEXTUM

KVALITETA I STIL POČINJU ODABIROM PRAVE TKANINE.

Naše tkanine jamče vrhunsku njemačku kvalitetu, dugotrajnost i udobnost. Pažljivo odabrane boje, uzorci i teksture zadovoljit će svaki ukus i stil uređenja. Transformirajte svoj dom u oazu udobnosti s našim tkaninama.

25 GODINA USPJEŠNOG POSLOVANJA

Garnitura Barcelona

Dostupna u tkaninama

Rumi

9693	9442	9042	9031	9918
9038	9611	9804	9414	9403

Obratite se svom prodavaču za dodatne informacije o svim dostupnim Textum tkaninama.

Glam

www.textum-stoffe.com

Valencia

MODULARNA GARNITURA
Veliki broj elemenata modularne garniture Valencia garantira da ćete pronaći savršenu kombinaciju koja će se idealno uklopiti u vaš prostor. Osim vizualno modernog dizajna, ova se garnitura ističe i po izuzetnoj udobnosti zbog lučno postavljenih val opruga u sjedištu te dodatnog sloja meke ispune u naslonu.

Sastav sa slike:
Š360 x D230 x V90 cm
2.250,00 €.

Madeira

MODULARNA GARNITURA
Iznimna udobnost i mekoća modularne garniture Madeira osvojit će vas na prvu. Tome doprinose lučno postavljene val opruge u ispuni, kao i odabir najkvalitetnije tkanine koja zbog svoje debljine i mekoće na dodir odiše luksuzom. Dodatan benefit je i veliki broj elemenata koje možete kombinirati kako biste kreirali svoj sastav.

Sastav sa slike:
Š291 x D292 x V86 cm
1.800,00 €.

Barcelona

MODULARNA GARNITURA
Od klasičnog do industrijskog, u kojem god stilu uređujete dom, ne sumnjamo da će se modularna garnitura Barcelona sjajno uklopiti u vaš interijer. Odlikuju je vrlo visoka razina udobnosti, velik izbor elemenata i boja tkanina te čvrste metalne nogice u crnoj završnoj obradi.

Sastav sa slike:
Š274 x D163 x V83 cm
1.250,00 €.

Melodia

MODULARNA GARNITURA
Ako tražite garnituru koja će privlačiti pogleđe, ali i oduševiti svojom udobnošću – Melodia je sve što vam treba. Njezin jednostavan dizajn naglašen je luksuznim materijalima i efektnim detaljima zato sjajno pristaje u industrijski i klasični stil uređenja interijera.

Sastav sa slike:
Š271 x D190/109 x V110/88 cm
1.650,00 €.

Palmanova

MODULARNA GARNITURA
Program modularnih garnitura Palmanova savršeno je rješenje za potrebnu fleksibilnost pri popunjavanju prostora. Slobodan odabir modula iz programa omogućuje njihovo kombiniranje na različite načine, ovisno o prostoru i željama.

Sastav sa slike:
Š267 x D267 x V98 cm
1.730,00 €.
Sastav ne uključuje glavonaslon i tabure.

Downtown

MODULARNA GARNITURA
Strogi standardi kvalitete zadovoljeni su odabirom pravog materijala te vještom majstorskom izradom. Konstrukcija modularne garniture Downtown izrađena je od masiva bora. Sjedište je ispunjeno HR pjenom formiranom u strukturu sača i očvršćeno elastičnim trakama. Sve to doprinosi lakoći, prozračnosti i izvanrednoj udobnosti, a koristan benefit su i visokotehnološki sustavi za opuštanje.

Sastav sa slike:
Š270 x D210 x V95 cm
4.590,00 €.

Oviedo

MODULARNA GARNITURA
Program modularnih garnitura Oviedo pruža brojne kombinacije specifične za svaki prostor, stil i potrebe. Velik izbor elemenata prati i velik izbor kvalitetnih tkanina lakih za održavanje te mogućnost odabira dekora drvenih nogica.

Sastav sa slike:
Š259 x D205 x V102 cm
ležaj: 136 x 124 cm
2.658,01 €.
Sastav ne uključuje tabure.

Olympia

MODULARNA GARNITURA
Visoki rukonasloni, pomični glavonasloni te manje dimenzije niza modula specifičnost su modularne garniture Olympia koja pruža raskoš i udobnost onima koji su ograničeni manjom kvadraturom dnevnih soba.

Sastav sa slike:
Š238 x D175 x V81/103 cm
1.250,00 €.

Alegra

KUTNA GARNITURA
Ova garnitura manjih dimenzija odlično pristaje u moderne domove. Jednostavne linije s detaljima od masivnog drva i metalnim nogicama stvaraju ugodan i topao ambijent. Vrhunska udobnost sjedenja postignuta je kombinacijom val opruga i PU pjene.

Sastav sa slike:
Š257 x D183 x V90 cm
799,00 €.

Tomas

MODULARNA GARNITURA
Ovisno o veličini dnevne sobe i vašem stilu, Tomas će te pronaći kao kutnu garnituru različitih dimenzija te kao set – trosjed, dvosjed i fotelja. Osim svakodnevnog uživanja, pruža vam mogućnost svakodnevnog spavanja na udobnom madracu.

Sastav sa slike:
Š286 x D174 x V95/82 cm
1.350,00 €.

Mattia

MODULARNA GARNITURA
Dizajn garniture Mattia inspiriran je uvijek prisutnim i prepoznatljivim industrijskim stilom uređenja interijera. Moderne linije sjedišta i naslona u kombinaciji s efektnim metalnim postoljem čine ovu gamituru fokusom svake dnevne sobe.

Sastav sa slike:
Š296 x D296 x V94 cm
2.790,00 €.
Tabure: Š86 x D56 x V45 cm
380,00 €.

Utah

KUTNA GARNITURA
Kvaliteta drva bora i zanatska izrada, inovativni materijali i tehnike kreiranja udobnog sjedišta, baš kao i posebno birana tkanina podatna na dodir čine kutnu garnituru Utah komadom namještaja za vječnost, ali i stilskim fokusom interijera. Opuštanje je nenadmašni užitak uz *relax* funkciju koja upotpunjuje višu udobnosti.

Sastav sa slike:
Š284 x D210 x V100 cm
2.990,00 €.

Tesla

MODULARNA GARNITURA
Modularna garnitura Tesla vrlo je fleksibilna zahvaljujući naprednoj tehnologiji savršenog pozicioniranja koja cijeloj obitelji pruža nenadmašiv komfor. Glavonaslone je moguće podizati i spuštati po želji, a visina s posve podignutim naslonima je 92 cm. Ova korisna opcija omogućuje svakome da uživa u odmoru prema vlastitim preferencijama.

Sastav sa slike:
Š287 x D227 x V72 cm
3.190,00 €.
Tabure: Š80 x D70 x V43 cm
450,00 €.

Monnalisa

MODULARNA GARNITURA
Provjerena kvaliteta, vrhunska izrada i suvremeni dizajn okosnica su ove modularne garniture koja nudi gotovo bezbroj mogućnosti kombiniranja. Dodamo li k tome pouzdanost konstrukcije od punog drva te nevjerojatnu udobnost sjedišta koje je isprepletena mreža širokih elastičnih traka, Monnalisa je nadahnuće za opuštanje u bezbrižnoj idili.

Sastav sa slike:
Š325 x D197 x V97 cm
4.420,00 €.

Seattle

TROSJED, DVOSJED, FOTELJA
Dugi sati razgovora i druženja na setu za dnevni boravak Seattle bit će pravi užitak. Konstrukciju izrađenu od drva bora obogaćuje sjedište od antialergijske HR pjene ojačane širokim elastičnim trakama. Namještaj je tapeciran visokokvalitetnom talijanskom kožom koja je poznata po visokom standardu izrade, dugovječnosti i estetskoj privlačnosti.

Sastav sa slike:
Trosjed s el. funkcijom,
Š205 x D99 x V84 cm, **2.190,00 €.**
Dvosjed, Š170 x D99 x V84 cm,
1.290,00 €.

Lyra

KUTNA GARNITURA
Modernog, suptilno zaobljenog dizajna Lyra se sjajno uklapa u stilski suvremene, mladenačke interijere. Njene visoke nogice sjajan su benefit jer omogućuju lakše održavanje površine ispod garniture, dok je njezina udobnost jednaka toplom zagrljaju.

Sastav sa slike:
Š293 x D183 x V110 cm
1.299,00 €.

Denver

KUTNA GARNITURA
Jasne ravne linije i naglašena geometrija dizajna uz rebrastu tkaninu neutralnih boja čine popularnu kutnu garnituru Denver prvim odabirom onih koji prate trendove i vole moderne interijere.

Sastav sa slike:
Š253 x D154 x V88 cm
ležaj: 208 x 130 cm
690,00 €.

Odesa

KUTNA GARNITURA
Odesa dolazi u četiri forme, kao kutna garnitura, trosjed, dvosjed i fotelja. Odgovarajući model lako je pronaći zahvaljujući klasičnom dizajnu, različitim veličinama te velikom izboru boja tkanina.

Sastav sa slike:
Š247 x D164 x V86 cm
ležaj: 195 x 119 cm
649,00 €.

INSPIRIRAJTE SE

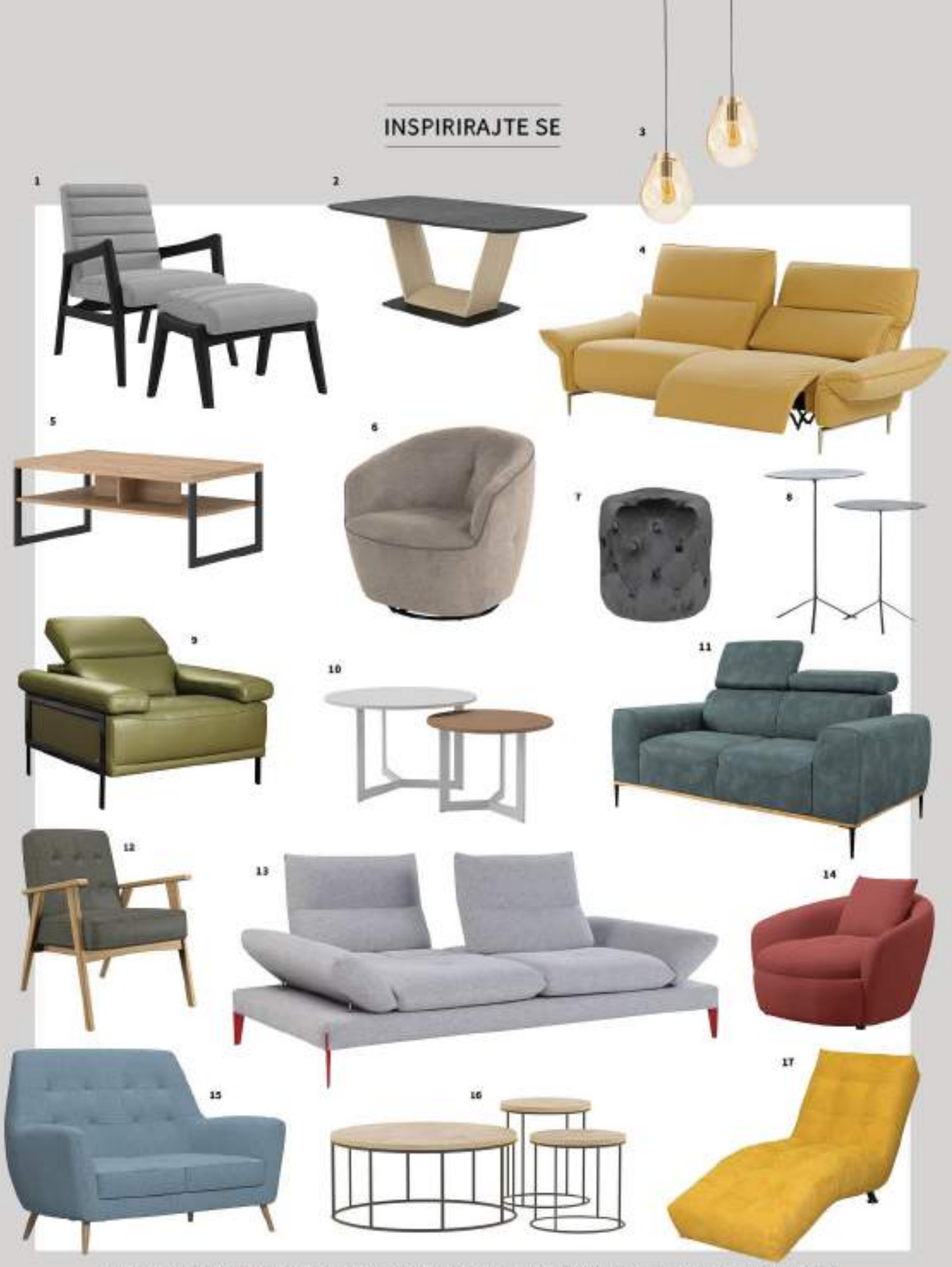

1 ENERSON, fotelja, Š64 x D80 x V89 cm, **196,88 €**, podnožnik: Š60 x D40 x V44 cm, **70,31 €**. **2 ORDOS**, klub stolić, Š60 x D110 x V42 cm, **702,19 €**. **3 CHARLIE**, COCO maison, stropna svjetiljka, Š25 x D25 x V140 cm, **63,00 €**. **4 FUNK**, dvosjed s dvije električne funkcije, Š176 x D98 x V102 cm, **3.490,00 €**. **5 SALERNO**, klub stolić, Š115 x D65 x V45 cm, **340,00 €**. **6 MARLENE**, fotelja s okretnim mehanizmom, Š81 x D82 x V80 cm, **990,00 €**. **7 ADRIANA**, Atmosphera, tabure, visina 38 cm, **72,00 €**. **8 MAELYNN**, COCO maison, pomoćni stolić, 2 kom, **169,00 €**. **9 DOWNTOWN**, kožna fotelja, Š97 x D108 x V75 cm, **1.590,00 €**. **10 TOPEKA**, klub stolići, ø68/43 cm, **93,75 €**, ø50/38 cm **65,63 €**. **11 MELODIA**, dvosjed fiksni, Š200 x D118 x V111 cm, **950,00 €**. **12 ATLANTA**, fotelja, Š62 x D75 x V86 cm, **210,94 €**. **13 MONNALISA**, dvosjed, Š216 x D112 x V97 cm, **2.280,00 €**. **14 LIDO**, fotelja, Š96 x D100 x V75 cm, **399,00 €**. **15 GEA**, dvosjed, Š160 x D84 x V105 cm, **499,00 €**. **16 PASCAL**, klub stolići, ø45/V50 cm, **89,06 €**, ø45/V45 cm, **84,38 €**, ø90/V40 cm, **150,00 €**. **17 ISABELLA**, ležaljka, Š68 x D164 x V88 cm, **359,00 €**.

Petra Piknjač
INDUSTRIJSKI DIZAJNER

„Odaberite regal koji se estetski uklapa u prostor i odgovara vašem stilu, ali važno je razmisliti o namjeni regala kako biste znali koji vam elementi nužno trebaju. Primjerice, ako imate mnoštvo knjiga treba vam puno polica, za televizor vam treba komoda, za stvari koje želite izložiti poželjne su vitrine.“

U iskazane cijene regala uračunata je ušteda za članove Prima kluba od 25%.

MODULARNI REGALI

Regal je, uz garnituru, drugi najvažniji element svake dnevne sobe, a čini ga kombinacija više elemenata poput komode, vitrine, polica… Modularni regali iz Prima asortimana nude vam fleksibilnost jer iz velike ponude elemenata sami birate one koji će biti dio vašeg jedinstvenog sastava.

Regal prilagođavate svom prostoru odabirući dekore, boje i dodatke, a elemente možete postaviti na različite načine kako bi najbolje pristajali vašoj dnevnoj sobi koju će pretvoriti u središte svih ležernih okupljanja. Osim dnevne sobe, namještaj se odlično uklapa i u druge prostorije doma bez obzira na njihovu namjenu.

Liberta

MODULARNI REGAL
Modularni regal Liberta predstavlja suvremeni minimalistički dizajn koji osvaja vrhunskim materijalima. Akrilne fronte u mat ili sjaj izvedbi dostupne su u širokoj paleti boja. Brojni elementi mogu osvanuti u kombinaciji koja u potpunosti odgovara svakom prostoru i vašim željama.

Sastav sa slike:
2.154,99 €.

Amelia

MODULARNI REGAL
Program regala Amelia pruža brojna rješenja za dnevnu sobu u klasično šarmantnom i pomalo retro stilu. Različiti elementi mogu se prilagoditi vašim željama i potrebama te svim prostornim zahtjevima. Regal se može uklopiti u dnevne sobe svih dimenzija, a elegantne komode odlično pristaju u blagovaonice.

Sastav sa slike:
2.790,00 €.

Barcelona

MODULARNI REGAL
Visoka estetika postignuta je kombinacijom topline drva hrasta sa staklenim dijelovima te posebno efektnim pozicijama LED rasvjetnih tijela. Brojni elementi odlično se uklapaju u različite prostorije bez obzira na njihovu namjenu, veličinu i stil.

Sastav sa slike:
1.890,00 €.

Davos

MODULARNI REGAL
Modularni regal Davos stilski i estetski usklađuje otvorene višefunkcionalne prostore. Ovisno o odabiru dekora i kombinaciji elemenata može se prilagoditi, kako modernom, tako i klasičnom interijeru. Elegantne zaobljene linije s naglašenim staklenim detaljima oblikuju ugodan, topao i atraktivan ambijent.

Sastav sa slike:
1.650,00 €.

Salerno

MODULARNI REGAL
Modularni regal Salerno je spoj masiva hrasta jake teksture i tamnog metala za moderan i snažan dojam u industrijskom stilu. Toplina drvnog masiva u modernoj izvedbi odlično pristaje interijerima s izraženim karakterom.

Sastav sa slike:
2.190,00 €.

Julija

MODULARNI REGAL
Romantičan i profinjen program Julija pruža mogućnost opremanja kuhinje, dnevne i spavaće sobe te predsoblja u istom stilu i boji. Uskladenost u dizajnu i bojama u svim prostorijama doma ostavlja dojam harmonije i topline.

Sastav sa slike:
2.289,00 €.

Kaprun

MODULARNI REGAL
Program regala Kaprun najbolje pokazuje kako materijali mogu definirati završni izgled interijera. Medijapan fronte u bijelom sjaj ili crnoj mat izvedbi, ovisno o odabiru i kombinaciji elemenata, ostavljaju potpuno drugačiji dojam i pristaju uz različite stilove uređenja.

Sastav sa slike:
999,00 €.

Rodez

PROGRAM REGALA
Iako su crna, bijela i prirodna boja drva siguran odabir za dnevnu sobu jer su jednostavne i univerzalne, komode i klub stolić u nekoj od nježnih boja stvorit će opuštajuću atmosferu u interijeru. U prostoru će postati akcent koji privlači pažnju, a za jedinstven izgled namještaj uskladite s bojom zidova, tepiha ili jastučića.

Sastav sa slike:
202,50 €.

Felix

MODULARNI REGAL
Jednostavan i kompaktan dizajn regala Felix u minimalističkom stilu, bez izbočenih ručkica, pogodan je za uređenje manjih prostora. Mogućnost kombiniranja dviju boja stvara vizualni interes i dodaje dinamiku prostoru.

Sastav sa slike:
399,00 €.

Filozofija modernog UREDA

Danas se radi i iz ureda i na daljinu što utječe na arhitekturu i uređenje ureda. Otkrijte što se promijenilo!

U iskazane cijene uredskog namještaja uračunata je ušteda za članove Prima kluba od 25%.

Moderan ured današnjice svodi se na postizanje kvalitetnog omjera prostora namijenjenog fiksnim i mobilnim zaposlenicima te prostorijama za druženje naspram odgovarajuće kvadrature. Treba osigurati neovisnost i samostalnost u radu, ali i udobne zajedničke prostorije za timski rad.

Prima asortiman poslodavcima nudi širok spektar modernog uredskog programa. Naši uredski stolovi, ergonomske stolice i dodaci poput akustične pregrade svojim inovativnim dizajnom i benefitima prate suvremene trendove i pomažu u stvaranju produktivnog ambijenta, čak i ako radite iz kućnog ureda.

INSPIRIRAJTE SE

↑ **MOGUĆNOST PODEŠAVANJA VISINE STOLA** Podizni stol Toledo pružit će vam fleksibilnost. On pamti vaše navike i memorira pozicije, a kombinacija stajaćeg i sjedećeg položaja u radnom danu doprinijet će vašem zdravstvenom stanju i produktivnosti.

1 LILIO, Atmosphera, stolna svjetiljka, Š30 x D30 x V46 cm, **62,00 €**. **2 ZIDNI SAT**, cm), Atmosphera, ø45 cm, **22,00 €**. **3 ALBERTA,** uredska stolica, Š56 x D58 x V88,50 cm, **186,65 €**. **4 ONTARIO**, uredska stolica na podizanje, Š43,50 x D24 x V53 cm, **79,64 €**. **5 PASTELS**, slika, Š80 x V120 cm, **159,00 €**. **6 TRENTON**, policar, Š80 x D40 x V215 cm, **215,63 €**. **7 GLOBUS**, Atmosphera, ukras, Š19 x D21 x V31 cm, **44,00 €**. **8 SENS T**, uredski stol, Š80 x D120 x VT6 cm, **142,50 €**. **9 MONTANA**, uredska stolica s glavonaslonom, Š68 x D68 x V138,5 cm, **238,90 €**. **10 MARSHMELLOW**, COCO maison, tabure, Š45 x D45 x V43 cm, **95,00 €**.

Dječje sobe
uređene s ljubavlju

S Prima namještajem kreirajte dječju sobu koja potiče na igru i učenje, a u kojoj će vaše dijete uživati sada te u godinama koje dolaze.

U iskazane cijene dječjih soba uračunata je ušteda za članove Prima kluba od 25%.

Mališani su puni vesele i vrckave osobnosti, stoga je fer da to odražava i njihov prostor. Budući da odrastaju tako brzo, može biti izazovno kreirati prostor koji će odgovarati njihovim sadašnjim i budućim potrebama. Tu se crta, juri autićima, igra s plišancima, spava, uči, druži s prijateljima… Zato dječja soba treba biti carstvo razigrane mašte.

To je prostor koji treba biti topao, zračiti sigurnošću, veselom atmosferom, poticati na igru, ali i na učenje. Niz je stvari koje treba razmotriti pri uređenju pa ne čudi što je dizajn interijera dječje sobe izazovan. Ako uključite i mališane u cijeli proces, može biti i zabavan.

No, nema brige jer ne morate biti veliki stručnjaci, dovoljno je znati samo par trikova kako biste kreirali najvažniju prostoriju u domu, onu koja će imati najveći utjecaj na razvoj vašeg mališana.

Odaberite nijansu iz neutralne ili pastelne palete boja koja će biti temelj uređenja što vam omogućuje fleksibilnost pri uređenju. To mogu biti bijela, kašmir, dekor prirodnog drva, ali i nježne zelene, plave, ružičaste, lila… Kada je temelj dobro odabran, bit će vam lako s vremenom mijenjati dekorativne elemente, prilagođavajući se promjenama u ukusu i preferencijama djeteta.

Birajte namještaj ergonomičnog dizajna koji odgovara djetetovim potrebama koji možete pronaći u Prima salonima i na webshopu. Poželjno je da nema oštrih rubova, da ima praktične ručkice te da je napravljen od čvrstih prirodnih materijala koji su ključni za stvaranje sigurne konstrukcije.

Probajte različito posložiti namještaj po sobi kako biste pronašli raspored koji najbolje odgovara potrebama vaše djece i prostoru koji imate na raspolaganju.

Znajte da prostora za pohranu nikad nije dosta jer pomaže u održavanju reda i čistoće u sobi, omogućujući djeci da se lakše snalaze i igraju.

Uključite dodatke i dekoracije u veselim bojama, uzorcima i nježnim teksturama jer to pomaže u stimulaciji djetetovih osjetila, stvarajući prostor koji je inspirativan i poticajan za igru i učenje. Nikako nemojte pretrpati prostor jer on istovremeno treba pružati mir za opuštanje i odmor.

GORE: LUKA, krevet na kat, Š206 x D97 x V158 cm, dimenzija madraca 200 x 90 cm (madrac nije uključen u djenu), **214,38 €. LIJEVO: OSKAR LUX**, pisaći stol 3L, Š120 x D58 x V75 cm, **140,00 €.**

INSPIRIRAJTE SE

slatko & udobno

Pronađite sve za uređenje **dječje sobe** u kojoj se sanjaju veliki snovi.

1 **CLOUD**, Atmosphera, ukrasni jastučić, Š45 x D4 x V28 cm, **9,00 €**.
2 **FOX**, Atmosphera, dječja stolica, Š28 x D28 x V52 cm, **22,00 €**.
3 **FOX**, Atmosphera, dječji stol, Š64 x D62 x V43 cm, **38,00 €**.
4 **LOUISE**, COCO maison, stolna svjetiljka, Š30 x D45 x V44 cm, **127,00 €**.
5 **LION**, Atmosphera, kutija za pohranu, Š29 x D30 x V29 cm, **6,50 €**.
6 **SLON**, Atmosphera, plišana igračka, Š17 x D15 x V47 cm, **17,00 €**.
7 **KHLOE**, COCO maison, tegla za cvijeće, visina 15 cm, **13,00 €**.
8 **HOPSCOTCH**, Atmosphera, dječji tepih, Š150 x D80 cm, **24,00 €**.
9 **BEAR**, Atmosphera, ukrasni jastučić, Š27 x D10 x V27 cm, **9,00 €**.
10 **BEAR**, Atmosphera, dječja fotelja, Š51 x D42,5 x V44 cm, **105,00 €**.
11 **UNICORN**, Atmosphera, ukrasni jastučić, Š40 x D14 x V40 cm, **11,20 €**.
12 **CAT**, Atmosphera, ukrasni jastučić, Š40 x D14 x V40 cm, **11,20 €**.
13 **UNICORN**, Atmosphera, dječja deka, Š100 x V140 cm, **15,00 €**.
14 **RABBIT**, Atmosphera, dječja polica, Š29,5 x D9 x V65 cm, **26,00 €**.

↑ **NAJSLAĐA SOBA NAJNJEŽNIJEG IMENA** Kreirajte najsladu sobu za vaše najmlađe! Bebe brzo rastu pa je poželjno imati krevetić s pomičnom podnicom i stranicama koji će "napredovati" kako se beba razvija, a treba vam i komoda za jednostavno i brzo prematanje bebe. U veći ormar smjestite svu odjeću koju bebe jako brzo prerastu, a nabavite i komodu s više polica za bebine prve igračke i slikovnice. Sve to ima *baby* soba Oblak koju možete pronaći u Prima asortimanu.

ČVRSTA KONSTRUKCIJA Sav namještaj je izrađen od kvalitetnog bijelog ili sivog iverala s detaljima od drvenog masiva u prirodnoj boji kao što su čvrste nogice i ručkice od masiva bukve.

ZDRAV SAN Paleta boja je nježna i minimalna kako bi stvorila mirno okruženje za bebu. Za odmor i zdrav san vaših najmlađih krevetić upotpunite Prima madracem za bebe Picollo.

SVE PRI RUCI Komoda za prematanje bebe ima praktičnu policu i prostor za pohranu svih sitnica koje uvijek valja imati pri ruci poput bebine dude, zvečke, pelena i kozmetike.

Junior

DJEČJA SOBA
Program Junior osmišljen je s posebnom pažnjom, a obuhvaća više od 20 različitih elemenata koji se mogu lako kombinirati. Svaki je element višefunkcionalan i prilagođen različitim željama i potrebama. Odabrane su vesele dječje boje i vrhunski materijali za sobe koje obožavaju i djeca i odrasli.

Sastav sa slike:
1.019,50 €.

Lota

DJEČJA SOBA
Bilo da uređujete sobu za jednog mališana ili više djece, uz pametno kombiniranje kreativnih rješenja iz programa Lota poput povišenog kutnog kreveta, stepenica ili ograde u obliku oblaka soba će postati praktična spavaonica, vesela igraonica, ali i zabavna učionica. Predviđeno je puno prostora za pohranu i odlaganje, a posebno je kreirana paleta boja koje pozitivno utječu na razvoj djeteta.

Sastav sa slike:
1.304,06 €.

Teens

SOBA ZA MLADE
Sobe Teens namijenjene su djevojčicama i dječacima svih uzrasta, a modularnim dizajnom prilagođavaju se potrebama djeteta u različitim fazama odrastanja. Sobe Teens "rastu" s djetetom i po potrebi se pretvaraju iz dječjih u sobe za mlade.

Teens soba,
sastav sa slike: 1.348,13 €.

ROMANTIK, krevet metalni s podnicom, Š124,7 x D208,4 x V102,5 cm, podnice: 120 x 200 cm
384,13 €.

Tom

SOBA ZA MLADE
Moderna soba za mlade Tom, čistih linija dizajna, ima mogućnost izbora različitih dekora korpusa i fronti, a predstavlja novu kreativnu viziju klasičnih elemenata s fokusom na maksimalno iskorištavanje svakog centimetra. *Walk-in* ormar je veće dubine, s pregršt polica, ladica i prostora za vješanje odjeće, a i krevet ima više opcija za pohranu stvari.

Sastav sa slike:
1.049,06 €.

Spavaće sobe

koje garantiraju buđenje s osmijehom

Otprilike jednu trećinu svog života provedete spavajući, zato spavaću sobu treba urediti s posebnom pažnjom.

U iskazane cijene asortimana za spavaće sobe uračunata je ušteda za članove Prima kluba od 30% do 40%.

Ne bi li bilo divno kada biste se svakog jutra probudili sretni, puni energije, bez bolova? Je li vam se ikada dogodilo da ste spavali osam i više sati, a probudili se umorni? Niz je razloga koji mogu narušavati vaš san, a dobra vijest je da su svi lako rješivi. Vrijeme je da pretvorite svoju spavaću sobu u oazu mira za završetak dana.

Jeste li sigurni da ne spavate na starom i nekvalitetnom krevetu? Dobar krevet je stabilan, udoban, izdržljiv, siguran i pritom čvrsto podržava madrac, osiguravajući vam optimalnu potporu za miran i neprekinuti san. Novi kreveti smanjuju prenošenje pokreta i prigušuju zvukove, što je posebno važno ako dijelite krevet ili ako često mijenjate položaj tijekom noći.

Provjerite i madrac jer on treba biti prilagođen vašoj konstituciji i navikama spavanja kako se ne biste budili s bolovima. Zato nemojte čekati – veliku ponudu modernih i povoljnih kreveta, madraca, jastuka i namještaja za opremanje spavaće sobe otkrijte u Prima salonima.

Iako su krevet i madrac najvažniji, veliki utjecaj na dobar san imaju mrak i temperatura u spavaćoj sobi. Pretjerano izlaganje svjetlu može poremetiti vaš biološki ritam spavanja i budnosti, a najbolje se spava na optimalnih 16-18° C. Budite oprezni i s drijemanjem jer idealno je da odrijemate tek oko 20 minuta u ranim poslijepodnevnim satima.

Kako biste se svako jutro budili s osmijehom, vaša spavaća soba treba biti umirujuće okruženje u kojem ćete se osjećati udobno i spokojno pa će vam i san lakše doći na oči.

GORE: AMELIA SPAVAĆA SOBA; krevet s podlozom podnicom, Š180 x D206 x V108,5 cm, **1.030,00 €** / noćni ormarić 3L, Š54,2 x D41,5 x V60,2 cm, **240,00 €** / komoda 2L2V, Š109,2 x D48,5 x V78,5 cm, **355,00 €.** **LIJEVO:** klizni ormar 3V, Š302,7 x D63 x V220,5 cm, **1.790,01 €.**

Cvita

SPAVAĆA SOBA
Program spavaćih soba Cvita zamišljen je i proizveden kako bi omogućio izražavanje osobnog stila i kreativnost u oblikovanju najintimnijeg prostora svakog doma. Cvita program nudi 24 različita elementa i uključuje sve potrebne elemente za opremanje apartmana i kuća za odmor svih kategorija.

Sastav sa slike:
KLIZNI ORMAR 3V S OGLEDALOM, Š303 x D65 x V220,5 cm, **1.250,10 €.** **LEBDEĆI KREVET S PODIŽNOM PODNICOM,** Š166,5 x D211 x V104,5 cm, **1.180,00 €.** **NOĆNI ORMARIĆ 2L,** Š54,2 x D40 x V47,1 cm, **120,00 €.**

Julija

SPAVAĆA SOBA
Program spavaćih soba Julija osvaja poklonike retro stila. Efektne profilirane fronte mogu biti bijele ili sive boje uz detalje u dekoru drva za dodatnu toplinu. Profinjene linije Juliju čine savršenim odabirom za kreiranje prepoznatljivog romantičnog utočišta.

Sastav sa slike:
KREVET, masivne noge, Š167 x D212 x V102 cm, **299,00 €.** **NOĆNI ORMARIĆ**, 1L, Š51,4 x D42 x V42,2 cm, **99,00 €.**

Davos

SPAVAĆA SOBA
Moderni program Davos omogućuje opremanje cijelog interijera u istom dizajnu, bojama i materijalima. Elegancija Davos programa spavaćih soba omogućuje stvaranje toplog i ugodnog mjesta za odmor.

Sastav sa slike:
ORMAR 4D3L, Š200 x D60 x V220,5 cm, **1.200,00 €.** **KREVET 180** (s tapeciranim uzglavljem, madrac nije uključen u cijenu), Š188 x D210 x V110 cm, **1.150,00 €.** **NOĆNI ORMARIĆ 3L,** Š46,7 x D46 x V49 cm, **360,00 €.**

SLOŽITE SVOJU PRIČU, RATU PO RATU.

Sve što Vam je potrebno, kupite odmah, a platite na rate! Premium Visa kartice omogućuju kupnju do čak 36 rata bez kamata i naknada.

PREMIUM

PBZ CARD

BRINEMO O SVEMU ŠTO VAM ZNAČI

Član PBZ Grupe

www.pbzcard.premium.hr

DINERS.HR INFO TELEFON: 01 4929 555

Kartica koja prati ritam tvog doma.

ZAKORAČI U DINERS CLUB BEZ ČLANARINE ZA PRVU GODINU KORIŠTENJA NA DINERS.HR

Diners Club nije kartica s kojom samo plaćaš jer te ona prati kroz život, osobito prilikom uređenja doma. Pomno odaberi baš svaki detalj kako bi tvoje gnijezdo izgledalo kao iz magazina i to uz plaćanje Diners Club karticom **do 36 rata** bez kamata i naknada.

Ne zaboravi iskoristiti D-UTORAK popuste svaki mjesec!

Ako još nemaš svoju Diners Club karticu, zatraži je već danas 100 % digitalno na diners.hr!

DINERS CLUB. PAMETNIJI NAČIN PLAĆANJA.

Diners Club INTERNATIONAL

ERSTE

SVE ZA DOBAR SAN

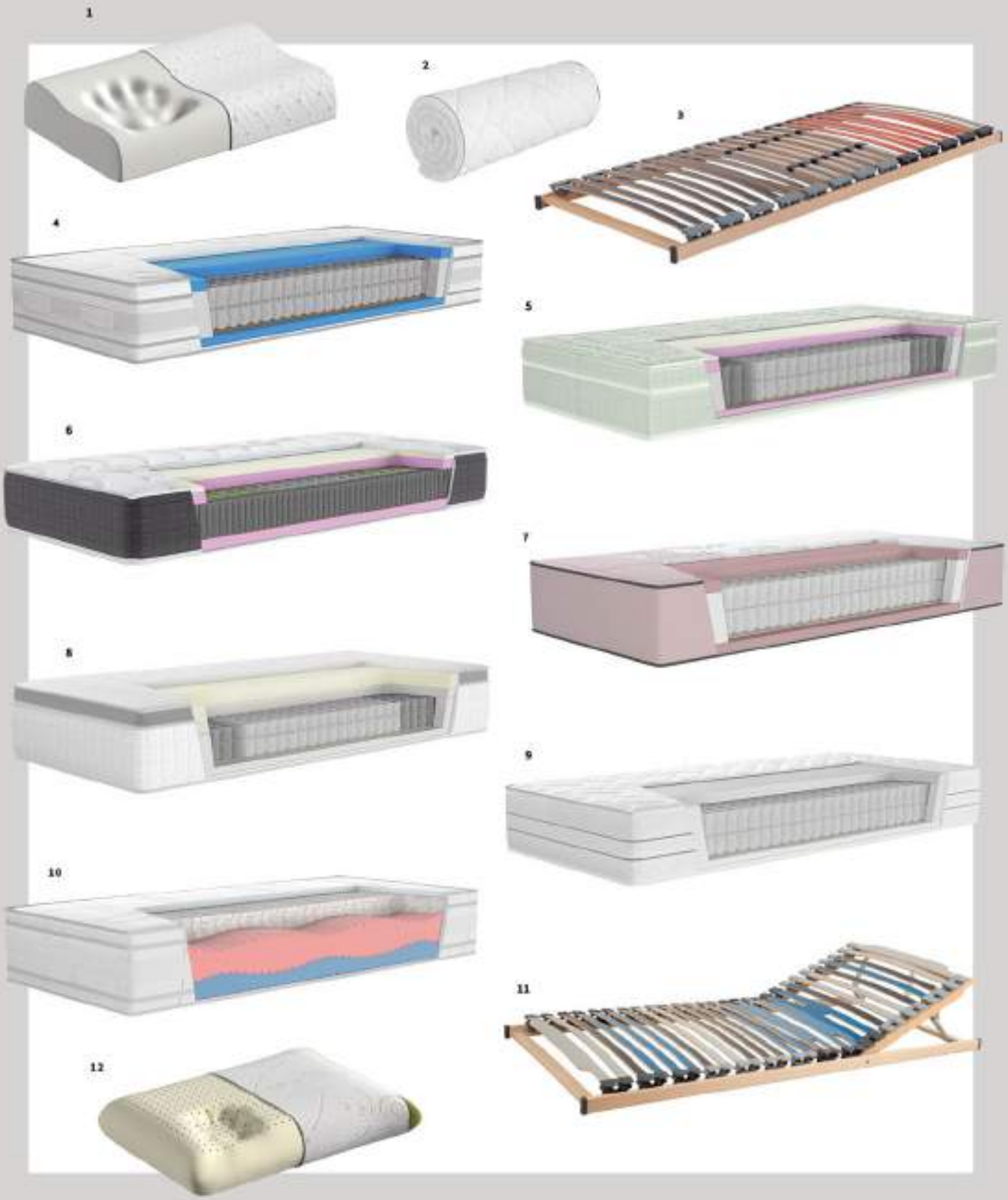

1 MEMORY MALI, anatomski jastuk, Š46 x D10 x V30 cm, **19,50 €. 2 BUONA NOTTE**, madrac, Š90 x D200 x V17 cm, **149,00 €. 3 STRONG PLUS**, podnica, Š90 x D200 x V8,50 cm, **139,00 €. 4 NOVA LUX**, madrac, Š90 x D200 x V29 cm, **345,00 €. 5 EKO MEDICAL**, madrac, Š180 x D200 x V27 cm, **370,00 €. 6 QUANTUM**, madrac, Š90 x D200 x V29 cm, **470,00 €. 7 SIRIUS FLAMINGO**, madrac, Š140 x D200 x V30 cm, **650,00 €. 8 MEMO LUX**, madrac, Š90 x D190 x V29 cm, **420,00 €. 9 DRY STRONG PLUS**, madrac, Š160 x D210 x V27 cm, **659,00 €. 10 PANTERA LUX**, madrac, Š90 x D200 x V30 cm, **620,00 €. 11 RELAX G**, podnica s podesivim uzglavljem, Š80 x D200 x V8 cm, **190,00 €. 12 LATEX SOFT**, jastuk, Š67 x D14,8 x V47 cm, **37,50 €.**

Paola

SPAVAĆA SOBA
Program Paola obuhvaća mnogo elemenata koji ma se može oblikovati savršeno mjesto za kvalitetan odmor. Odabirom odgovarajućeg kreveta, ormara s kliznim ili zaokretnim vratima, komode i noćnog ormarića nastaje soba prilagođena prostoru i željama.

Sastav sa slike:
KREVET (madrac i podnice kupuju se zasebno), Š168 x D207 x V83 cm, **249,00 €. NOĆNI ORMARIĆ 2L**, Š50 x D38,8 x V44,5 cm, **90,00 €.**

Tina i Oskar Lux program

SET ZA SPAVAĆU SOBU
Kombinirajte posebno udobne i elegantne box spring ili francuske krevete poput popularne Tine iz bogate Prima ponude s Oscar Lux programom. Na odabir imate niz elemenata za opremanje spavaće sobe po svom ukusu, a posebno se ističu praktični ormari.

Sastav sa slike:
TINA KREVET, Š145 x D211 x V128 cm, **559,00 €. NOĆNI ORMARIĆ 2L,** Š54 x D50 x V42 cm, **69,00 €. ORMAR 4D/6V+3L S OGLEDALOM,** Š180 x D52 x V212,5 cm, **419,00 €.**

Leto i Oskar Lux program

SET ZA SPAVAĆU SOBU
Oskar Lux program donosi vam niz različitih modela ormara, dostupnih u raznim dekorima, kao i pripadajuće komode te noćne ormariće. Upotpunite svoju spavaću sobu udobnim box spring ili modernim francuskim krevetom kao što je Leto.

Sastav sa slike:
LETO KREVET, Š174 x D211 x V122 cm, **539,00 €. NOĆNI ORMARIĆ 2L,** Š54 x D50 x V42 cm, **69,00 €.**
KLIZNI ORMAR, Š200 x D64,8 x V212 cm, **479,00 €.**

BOX SPRING KREVETI UNOSE LUKSUZNU UDOBNOST U SVAKU SPAVAĆU SOBU

Suvremeni dizajn box spring kreveta jamči opuštanje i potpuni odmor, dok istovremeno svaku spavaću sobu čini elegantnom.

Popularni box spring kreveti donose dašak luksuza u vašu spavaću sobu i garantiraju vam dobar odmor, zato i uživaju toliku popularnost. Posebni su po svom sastavu koji ima dva glavna dijela – donja baza je obično opružna, dok gornji dio uključuje madrac.

Ovaj dvodijelni dizajn osigurava dodatnu potporu i veću udobnost, istovremeno omogućujući bolju prozračnost madraca što pozitivno utječe na njegovu trajnost. K tome, opruge pomažu u ravnomjernom raspoređivanju težine tijela tijekom noći, što može smanjiti pritisak na određene dijelove tijela i mogućnost bolova u leđima.

Svi box spring kreveti dostupni u Prima ponudi izrađeni su od visokokvalitetnih materijala koji osiguravaju dugotrajnu upotrebu i izdržljivost. Specifični dvodijelni dizajn pruža dodatnu visinu krevetu što je korisno za kralježnicu i opće zdravlje, a ujedno je i pogodno za ljude kojima su ulazak i izlazak iz kreveta izazovni ili jednostavno preferiraju više krevete.

Osim toga, box spring krevet je multifunkcionalan komad namještaja jer u većini slučajeva pruža dodatan prostor za pohranu, elegantno sakriven u spavaćoj sobi.

Box spring kreveti često dolaze u setu s pripadajućim noćnim ormarićima i klupicom.

← **MAKARI** Atraktivan dizajn, udoban madrac, mogućnost ugradnje LED rasvjete na uzglavlju, tkanina nježna na dodir, pripadajući noćni ormarić... Krevet Makari ima sve što možete poželjeti za svoju spavaću sobu.
Š188 x D222 x V120 cm
1.391,25 €

↑ **TILA** Na krevetu Tila sanjat ćete najljepše snove jer ćete se potpuno odmoriti zahvaljujući džepićastoj jezgri profiliranoj u sedam anatomskih zona. Kako bi spavaća soba bila potpuna kombinirajte ju s pripadajućim noćnim ormarićima i klupicom.
Š201 x D213 x V121 cm, 1.490,00 €

↑ **FLORENZ** Odabir kreveta Florenz otkriva vašu strast prema prostornoj estetici. Osim udobnošću, ovaj krevet se ističe profinjenim dizajnom uzglavlja i podnožja, a možete ga upotpuniti stilski ujednačenim noćnim ormarićem.
Š185 x D220 x V110 cm
1.150,00 €

← **ROSE** Osim što donose notu šarma interijeru, okomito prošivene linije na uzglavlju kreveta Rose pružit će vam veću udobnost ako se volite nasloniti i čitati u krevetu. Uz to, Rose ima i praktičnu bočnu ladicu.
Š184 x D215 x V110 cm
1.099,00 €

↑ **TINA** Kao jedan od kupcima najomiljenijih kreveta iz Prima ponude, Tina oduševljava svojim klasičnog elegantnim uzglavljem, praktičnim spremnikom te pojačanom džepičastom jezgrom koja jamči dobar odmor.
Š185 x D211 x V128 cm, 699,00 €

← **JANA** Naš krevet Jana već je osvojio mnoge kupce svojim upečatljivim uzglavljem sa zanimljivim uzorkom i udobnom džepičastom jezgrom. Mehanizmi jednostavnog otvaranja otkrivaju prostor za odlaganje.
Š145 x D211 x V126 cm
749,00 €

JEDNOSTAVNA ELEGANCIJA FRANCUSKIH KREVETA ZA ODMOR SA STILOM

Multifunkcionalnost francuskih kreveta najveća je pogodnost jer u jednom dobivate udoban krevet i prostor za odlaganje dostojan manjeg ormara.

↑ **RITA** Zbog visokog tapeciranog uzglavlja s okomitim utezanjima, krevet Rita će vizualnim trikom unijeti prostranost u interijere koji možda nemaju blagodat visokog stropa, zato je idealan za manje spavaće sobe. **Š185 x D211 x V120 cm, 729,00 €**

→ **ELENA** Sofisticiranost dizajna izdvaja Elenu od ostalih kreveta u Prima ponudi. Dekorativna utezanja i zaobljene linije na uzglavlju doprinose luksuzu, a ovaj model odlikuje još i nisko podnožje s velikim spremnikom. **Š185 x D212 x V126 cm, 1.139,00 €**

Francuski kreveti su jednostavno i praktično rješenje za spavaću sobu. Svaki francuski krevet ima madrac koji je već integriran u krevet, a ispod kojeg se krije veliki prostor za pohranu. Jezgru madraca francuskih kreveta većinom čini Bonell jezgra, posebna zbog izdržljivosti i prozračnosti. Francuski kreveti atraktivnog dizajna iz Prima asortimana dostupni su u širokoj paleti tkanina i boja kako bi se uklopili u sve stilove uređenja.

↑ **LETO** Kontrastne prošivene linije na uzglavlju decentan su detalj visokokvalitetnog francuskog ležaja Leto s Bonell jezgrom koja omogućuje bolju kvalitetu sna. Madrac kreveta se podiže, a spavaća soba time otkriva veliki prostor za spremanje posteljine i drugih sitnica. **Š175 x D213 x V120 cm, 539,00 €**

MODERNA TRANSFORMACIJA

kupaonice

Vrijeme je da i kupaonice postanu spektakularan dio interijera! Zato vam donosimo sedam ideja kojima ćete brzo i jednostavno dodati dozu elegancije u najintimniju prostoriju vašeg doma i pretvoriti ju u sofisticiranu *selfcare* oazu.

SANTORINI
Svakog dana, barem nekoliko trenutaka, poželjno je fokusirati se samo na sebe, a u ovoj kvalitetnoj kupaonici zaobljenih linija to možete učiniti doslovno. U atraktivnom ogledalu s ugrađenom rasvjetom zasigurno ćete biti zadovoljni svojim odrazom.
Sastav sa slike: 855,00 €.

U iskazane cijene kupaonica uračunata je ušteda za članove Prima kluba od 25%.

→ **RODOS**
Malo tko voli čistiti kupaonicu, no taj zadatak može olakšati "podizanje" svih elemenata s poda na zid. Viseći ormarići i police donose prozračnost vašoj kupaonici i čine ju većom. K tome, drvni dekor unosi notu topline, a moderan dizajn bez ručkica dopušta mu da zaista zablista.
Sastav sa slike: 498,15 €.

Krunoslav Dekanić
VODITELJ RAZVOJA PLOČASTOG NAMJEŠTAJA

"Moderne kupaonice se dizajniraju sa svrhom, gdje svaki element ima svoje mjesto, stvarajući skladan ambijent. Ključ je kombinirati visokokvalitetne materijale, dobra organizacijska rješenja, suptilne detalje i moderni pristup kako bi se postigao željeni estetski dojam."

↑ **KALA** Odličan odabir za manje kupaonice je Kala. Sastoji se od samostojećeg elementa metalne konstrukcije s ugrađenim ogledalom, policama i ladicom.
Sastav sa slike: Š60 x D50 x V185 cm, 746,57 €.

Kupaonice su dugo bile dosadne i neatraktivne prostorije za intimne dnevne rutine. Na njih se nije obraćala pažnja jer ionako nisu u fokusu doma i u njima se ne provodi puno vremena kao, primjerice, u dnevnoj ili spavaćoj sobi. No, stvari su se promijenile. Stavili smo sebe i svoju ugodu na prvo mjesto, odlučili smo se bolje brinuti o sebi. Tako su i kupaonice postale naše oaze mira koje pružaju utočište od užurbanosti modernog života, dopuštaju nam da se opustimo.

Dizajn modernih kupaonica je funkcionalan, prozračan i vizualno smiren. Dominiraju prirodni materijali koji odražavaju jednostavnost i eleganciju, a prevladava neutralna paleta boja koja se sjajno slaže s keramikom i metalima. Inspirirajte se Prima ponudom modernih kupaonica i unesite promjenu u svoj dom.

← **INDY** Ima nešto u toj kombinaciji drva i betona, metala i crne boje koja uvijek odaje dojam luksuza. Moderni viseći elementi s pocinčanom metalnom konstrukcijom plastificiranom u crnu mat boju i niz preglednih, otvorenih polica vašoj će kupaonici dati prizvuk industrijskog stila. Za pojačani stilski efekt poigrajte se s dekoracijama i oblaganjem zidova.
Sastav sa slike: Š100 x D60 x V40,8 cm, ogledalo: 90 x 90 cm, 759,01 €.

Mikonos

KUPAONSKI KOMPLET
Posebni godovi i boja dekora hrast Ontario vaša će kupaonicu u trenu pretvoriti u opuštajuću saunu po uzoru na luksuzna odmarališta. Sve sitnice koje zagušuju prostor pospremi u duboke i visoke ladice, a elemente na nivelirajućim metalnim nogicama prilagodite vlastitoj visini.

Sastav sa slike: 266,25 €.
ORMARIĆ 2VR+OTV, Š35 x D35 x V201 cm, **ORMARIĆ UMIVAONIKA 2L**, Š46,5 x D44 x V70 cm, **OGLEDALO S RASVJETOM 50**, Š50,2 x D3,5 x V75,2 cm.

Paros

KUPAONSKI KOMPLET
Ovaj elegantni program čistih linija dizajna najvećih je dimenzija u Prima ponudi, a u ormarić se mogu integrirati čak dva umivaonika. To je idealno za velike obitelji, u čijim kupaonicama uvijek vlada gužva. Ujedno, dostupni su i elementi manjih dimenzija što je sjajno za domove s više kupaonica jer mogu zadržati isti stil.

Sastav sa slike: 683,44 €.
ORMARIĆ UMIVAONIKA 120/2L VISEĆI, Š120 x D44 x V54 cm, **ORMARIĆ VISEĆI 1VR**, Š35 x D33 x V160 cm, **OGLEDALO S RASVJETOM 120**, Š120 x D3 x V60 cm, **POLICA 120**, Š120 x D18,5 x V9 cm.

Kreta

KUPAONSKI KOMPLET
Boje poput bijele, dekora hrasta ili, pak, sive za kupaonice su nepogrešive. Pametan odabir bezvremenskog dizajna i nenametljivih boja jamči jednostavno stilsko slaganje kupaonice s ostatkom doma. Za zaokružen dojam boja ručkica uskladite s miješalicom za vodu.

Sastav sa slike: 670,31 €.
ORMARIĆ UMIVAONIKA 100/2L VISEĆI, Š99,5 x D47,5 x V54 cm, **ORMARIĆ VISEĆI 2VR**, Š35 x D30 x V180 cm, **OGLEDALO S RASVJETOM 100**, Š100 x D3,5 x V60 cm.

INSPIRIRAJTE SE

1 RAVENA, dozator za sapun, Š8 x V15,6 cm, kapacitet 290 ml, **8,00 €. 2 UMJETNO CVIJEĆE U TEGLI**, Š11 x V15 cm, **5,00 €. 3 RAVENA**, držač sapuna, Š3,6 x D12,7 x V9 cm, **6,50 €. 4 ZIDNI OKRUGLI DRŽAČ RUČNIKA**, Š5 x D19 x V22 cm **31,00 €. 5 DRŽAČ RUČNIKA**, Š39,5 x D22 x V77,5 cm, **35,00 €. 6 TENDANCE**, dozator za sapun, Š8 x V15,6 cm, kapacitet 290 ml, **8,00 €. 7 KUPAONSKI TEPIH**, Š45 x V75 cm, **22,00 €. 8 DRŽAČ TOALETNOG PAPIRA I WC ČETKE**, samostalni, Š21 x D21 x V69 cm, **36,00 €. 9 ONYX**, držač ručnika, aluminij, Š3 x D7 x V60 cm, **32,00 €. 10 RUČNIK**, 100% pamuk, bijeli, Š90 x V50 cm, **11,00 €. 11 TATAY**, zidna polica, aluminij, crna, Š12 x D11,5 x V37 cm, **52,00 €. 12 TATAY**, držač toaletnog papira Š45 x V45 cm, **28,00 €. 13 LEA**, dozator za sapun, Š8 x V17 cm, kapacitet 270 ml, **9,00 €. 14 LEA**, wc četka, Š10 x V38 cm, **20,00 €. 15 LEA**, držač blazinica, Š10 x V11 cm, **10,00 €. 16 RUČNIK**, 100% pamuk, Š90 x V50 cm, **8,00 €. 17 ZIDNA KUTNA POLICA**, aluminij, Š30 x D20 x V11,5 cm, **44,00 €. 18 KUPAONSKI TEPIH**, Š45 x V75 cm, **22,00 €. 19 KANTA ZA SMEĆE**, 5L, soft close zatvaranje, Š14 x D14 x V28,5 cm, **32,00 €. 20 TRIO**, čaša, Š8 x V10,2 cm, **8,00 €. 21 TRIO**, dozator za sapun, Š8 x V15 cm, kapacitet 330 ml, **11,00 €. 22 TRIO**, wc četka, Š12 x V38,5 cm, **16,00 €. 23 ALOE VERA**, umjetno cvijeće u tegli, Š30 x V31 cm, **26,00 €.**

U iskazane cijene predsoblja uračunata je ušteda za članove Prima kluba od 25%.

Priča o vašem domu
počinje u predsoblju

Predsoblje je prva prostorija vašeg doma sa zadatkom pružanja tople dobrodošlice na ulazu. Treba biti uredna, organizirana i u harmoniji s ostatkom interijera, a mi imamo trikove kako da to postignete.

Ogledalo, vješalica, ormarić za cipele, klupica za lakše obuvanje… Iako svako predsoblje ima svoju priču, ovi komadi namještaja su uvijek u fokusu kako bi organizirali prostor i pružili dobrodošlicu na ulazu. Vjerojatno nećete svakoga tko pokuca na vrata voditi u kuhinju ili spavaću sobu, ali namještaj u predsoblju privući će najviše pogleda – zato uložite u kvalitetne komade koji će vam dugo trajati. Neka budu praktični i po mogućnosti multifunkcionalni, poput klupice i prostora za odlaganje u jednom.

Dodatan šarm unijet će biljke, uokvirene fotografije, ali i moderne dekoracije koje mogu biti i funkcionalne poput zdjele ili košare za ključeve. Nered u predsoblju s nagomilanim cipelama zna se oteti kontroli, zato ga održavajte čistim i urednim.

GORE: PARMA PREDSOBLJE, sastav sa slike, **819,38 €.**
LIJEVO: LIBERTA PREDSOBLJE, sastav sa slike, **1.120,31 €.**

Namještaj
za vrt i relaksaciju

Imate li vrt, terasu ili balkon? Nemojte dopustiti da vam služi kao neatraktivno spremište okruženo zaraslim zelenilom. Zasučite rukave, uredite eksterijer, dodajte moderan namještaj od izdržljivog materijala i neka zablista! Povećat će vrijednost vaše nekretnine, a vi ćete imati divan prostor za relaksaciju u toplijim mjesecima.

U iskazane cijene vrtnog namještaja uračunata je ušteda za članove Prima kluba od 25%.

ARGO i GINEVRA Suptilno zaobljene linije dizajna i bogata paleta modernih, a opet nježnih boja opisuju modernu vrtnu stolicu Ginevra, dostupnu sa i bez rukoslona. Napravljena je od ojačanog polipropilena koji ju čini izuzetno izdržljivom. Ginevra stolice jednostavne su za pohranu jer se mogu slagati jedna na drugu. Dodajte im još samo lounge stol Argo i imate idealnu kombinaciju za chill zonu.
ARGO, vrtni stol, 560 x D60 x V40 cm, **64,69 €**. **GINEVRA**, vrtna stolica s rukonaslonom, 568 x D61 x V78 cm, **296,25 €**.

↑ **HUG** Udobnu vrtnu stolicu Hug prepoznat ćete po specifičnom dizajnu. Između sjedala i naslona za leđa ima element zaobljenog oblika, s raljelnim prugastim uzorkom, koji vas obavija poput zagrljaja. Stolica je napravljena od recikliranog, izdržljivog i otpornog polipropilena u korist dobrobiti okoliša. **HUG**, stolica s rukonaslonom, maslinasto zelena, set od 4 stolice, **521,25 €**. **HUG**, stolica bez rukonaslona, roza, set od 6 stolica, **500,63 €**.

↓ **KONO**
Sjedište i naslon spleteni od konopa elegantan su dizajnerski element stolice Kono, izrađene od plastificiranog metala. Istoimeni stol od kvalitetne HPL kompakt ploče izuzetne je izdržljivosti i trajnosti, baš kao i stolice. Ova kombinacija je idealna za vanjsko stolovanje, otporna na sve vremenske uvjete, dostupna u više boja i laka za održavanje.

Fotografije: Dražen Banković

KONO, vrtna stolica bez rukonaslona, Š51 x D55 x V80 cm, **95,56 €**.
KONO, vrtni stol, Ø90 x V75 cm, **200,88 €**.

↑ **ECO** Idealan za one s manjim balkonima, vrtni stol Eco štedi prostor jer se njegova ploča sklapa. Struktura je lagana i jednostavna za transport. Š80 x D80 x V75 cm, **205,13 €**.

→ **NEVO** Kod vanjskih stolica posebno je praktično kada se mogu slagati jedna u drugu i uštedjeti prostor. Upravo su takve stolice Nevo, izrađene od plastificiranog metala i dostupne u više boja. Pripadajući stol sadrži čvrstu HPL kompakt ploču i pouzdano postolje, a budući da su dostupni u više boja, ova dva elementa stola se mogu kombinirati po želji. **NEVO**, vrtni stol, Š90 x D90 x V75 cm, **221,98 €**. **NEVO**, vrtna stolica, bez rukonaslona, Š51 x D55 x V80 cm, **95,56 €**.

FABER
FRANKE'S AIR EXPERT

KONDENZACIJA
VIŠE NIJE PROBLEM!

ZERO DRIP

Uklanjanje kondenzacije ključno je za zaštitu zidnog kuhinjskog elementa na koji je postavljena napa i kako bi se spriječilo kapanje vlage po ploči za kuhanje.
Faber je uspio stvoriti posebne potpuno učinkovite antikondenzacijske sustave.

GLAM LIGHT ZERO DRIP PLUS

A
INT CO
INT 140
800 mm

IN-NOVA ZERO DRIP

A
INT CO
INT 140
600 mm
700 mm
1200 mm

FRANKE

Black collection

Black is beautiful

Bezvremenska i zavodljiva. Crna mat je tajnovita, elegantna i zavodljiva. Nova boja kolekcije Fragranit izuzetno je profinjena i odlučna. Duboka crna, poboljšana matiranom formulom i glatkom neporoznom površinom.

MARIS 2.0 - MRG 610-72 TL A

Ormar	800 mm
Dimezije Š x D	760 x 510 mm
Ugradni otvor Š x D	740 x 500
Dubine korita	200 mm
Rub	standard

ACTIVE L DOCCIA

URBAN DOCCIA

LINA XL

Amica
for living

Prima.

Kuhinja koja će nadmašiti sva očekivanja

Amica set kućanskih aparata **Lora 1** - elegantno, funkcionalno, dostupno odmah!

2+3
godine
JAMSTVA

Ponuda vrijedi do 31.12.2024. ili do isteka zalihe.

Iskazani popusti i cijene vrijede za članove Prima kluba pogodnosti. U cijene je uključen PDV, informativnog su karaktera, zadržavamo pravo promjene istih. Iskazane cijene kuhinja primjer su izračuna personalizirane kuhinje. Cijena se odnosi na izradu kuhinje po željama kupca. Dekoracije i neistaknuti ugradbeni električni uređaji nisu uračunati u cijenu proizvoda. Nije moguće kumuliranje različitih vrsta popusta ili pogodnosti. Važeći je opis i cijena proizvoda istaknuta na prodajnom mjestu. Količine su ograničene. Ne preuzimamo odgovornost za moguće tiskarske greške, razlike u boji, za tehničke promjene, mogućnosti isporuke, promjenu popusta ili programa namještaja. Fotografije su simbolične. Mogućnost plaćanja karticama do 36 rata bez kamata, sukladno uvjetima navedenim na prodajnim mjestima.

Razmazite se!
Otkrijte novu kolekciju luksuznog namještaja talijanskog brenda Nicoletti Home dostupnu u Prima salonima i na webshopu.
SHOP ONLINE
www.prima-namjestaj.hr